

El número de personas ocupadas en Bogotá, en el trimestre móvil octubre - diciembre 2020, disminuyó en 365.733 personas frente al mismo trimestre móvil del año 2019; pasando de 4.258.172 a 3.892.439 trabajadores.

La operación estadística de Mercado Laboral es dispuesta al público con el objetivo de proporcionar información básica sobre el tamaño y la estructura de la fuerza de trabajo de la población del país y de la ciudad.

Mercado Laboral en Bogotá y Colombia

En el trimestre móvil (octubre - diciembre 2020), Bogotá participó con el 18,2% del total de ocupados del país, es decir con 3.892.439 personas.

No obstante, en el trimestre móvil de referencia, se registraron variaciones negativas respecto a la población ocupada en el año anterior. A nivel nacional, se observa un comportamiento negativo del 6,5%, al pasar de 22.816.142 (octubre - diciembre 2019) a 21.332.078 millones de personas ocupadas en este trimestre móvil del año 2020.

El mismo caso se observa para la ciudad de Bogotá, en la que se registró una disminución de los ocupados en un 8,6%; pasando de 4.258.172 (octubre - diciembre 2019) a 3.892.439 (octubre - diciembre 2020).

Por otra parte, la tasa de desempleo del país se ubicó en 13,8% (3.409.713 personas desocupadas). Para el caso de la capital, durante el trimestre de referencia, la tasa fue de 16,3% con 757.552 personas desempleadas.

Tabla 1. Indicadores de Mercado Laboral Nacional y Bogotá (cifras en miles)

Indicador	Colombia			Bogotá		
	Oct - Dic 2019	Oct - Dic 2020	Var	Oct - Dic 2019	Oct - Dic 2020	Var
Tasa global de participación	63,8	61,8	-2,0	69,0	67,0	-2,0
Tasa de ocupación	57,7	53,3	-4,4	62,2	56,1	-6,1
Tasa de desempleo	9,5	13,8	4,2	9,9	16,3	6,4
Población total	49.105	49.620	1,05%	8.301	8.401	1,20%
Población en edad de trabajar	39.542	40.042	1,26%	6.846	6.942	1,40%
Población económicamente activa	25.223	24.742	-1,91%	4.724	4.650	-1,56%
Ocupados	22.816	21.332	-6,50%	4.258	3.892	-8,59%
Desocupados	2.407	3.410	41,67%	465	758	62,76%

Fuente: DANE – Mercado Laboral, elaboró SDHT-SIS. Nota: Por aproximación de las cifras, los porcentajes de variación pueden diferir ligeramente.

Empleo en Bogotá

por ramas de actividad económica

Para el trimestre móvil (octubre – diciembre 2020), tres sectores económicos registraron variación positiva en las personas ocupadas, comparados con el mismo período del año anterior: Agricultura, ganadería, caza, silvicultura y pesca (85,5%), Información y comunicaciones (32,1%) y Suministro de electricidad gas, agua y gestión de desechos (22,5%).

Tabla 2. Bogotá. Ocupados por ramas de actividad económica (cifras en miles)

Sector	Oct - Dic 2019	Oct - Dic 2020	Variación anual (Ocupados)	% Variación anual (Ocupados)
Agricultura, ganadería, caza, silvicultura y pesca	17,5	32,5	15,0	85,5%
Información y comunicaciones	99,0	130,8	31,8	32,1%
Suministro de electricidad gas, agua y gestión de desechos	33,7	41,3	7,6	22,5%
Explotación de minas y canteras	11,4	10,2	-1,2	-10,3%
Industrias manufactureras	583,1	545,7	-37,5	-6,4%
Construcción	300,5	261,6	-39,0	-13,0%
Comercio y reparación de vehículos	847,9	816,2	-31,7	-3,7%
Alojamiento y servicios de comida	297,4	208,6	-88,8	-29,9%
Transporte y almacenamiento	314,8	300,1	-14,6	-4,7%
Actividades financieras y de seguros	119,6	96,6	-23,0	-19,3%
Actividades inmobiliarias	117,8	100,0	-17,8	-15,1%
Actividades profesionales, científicas, técnicas y servicios administrativos	504,5	455,2	-49,4	-9,8%
Administración pública y defensa, educación y atención de la salud humana	622,6	532,1	-90,5	-14,5%
No informa	2,4	0,0	-2,4	-100,0%
Actividades artísticas, entretenimiento recreación y otras actividades de servicios	385,9	361,6	-24,3	-6,3%
Ocupados Bogotá	4.258	3.892	-365,7	-8,6%

Fuente: DANE – Mercado Laboral, elaboró SDHT-SIS. Nota: Por aproximación de las cifras, los porcentajes de variación pueden diferir ligeramente.

Actividad económica:

Actividades inmobiliarias

Para el trimestre móvil octubre – diciembre del año 2020, se observa que el sector de actividades inmobiliarias:

- Participó con el 2,8% del total de los ocupados en Bogotá.
- Registró una disminución de las personas ocupadas del 17,8%, respecto al mismo trimestre móvil del año anterior, al pasar de 117.808 a 100.011 ocupados.

En el trimestre móvil octubre – diciembre 2020, el número de ocupados en el sector de la Construcción a nivel nacional fue de 1.526.819 personas, registrando una disminución de 5,2%, respecto al mismo período del año anterior (1.610.923). A nivel urbano (13 ciudades y áreas metropolitanas – Grafico 1), la población ocupada disminuyó en 7,7%, al pasar de 820.327 (octubre – diciembre 2019) a 757.531 personas para el mismo período móvil del año 2020.

Gráfica 1. Ocupados en el sector de la Construcción, 13 ciudades principales y áreas metropolitanas (cifras en miles)

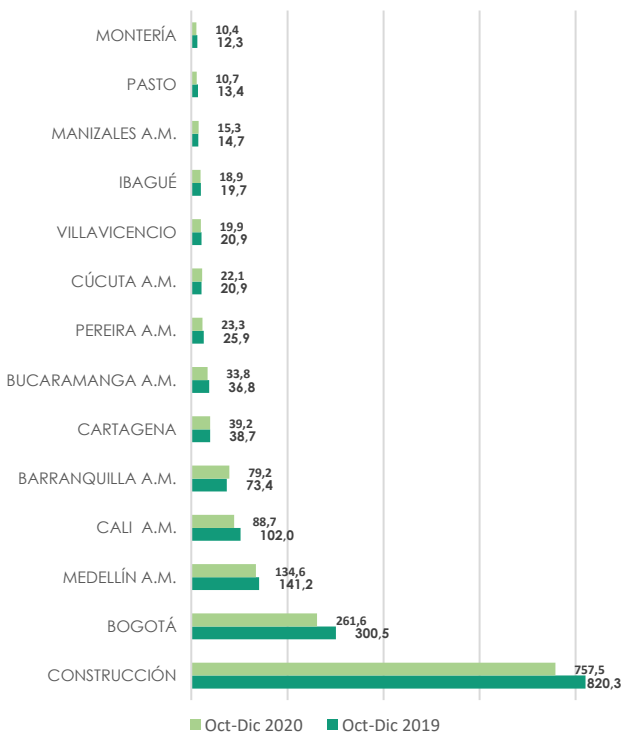

Fuente: DANE – Mercado Laboral, elaboró SDHT-SIS.

Por su parte, para el trimestre de referencia, Bogotá ocupó a 261.555 personas en la construcción, registrando una participación de 6,7% del total de ocupados en la ciudad.

En la capital, el sector de la construcción tuvo un impacto mayor por las consecuencias que trajo la pandemia. Si bien el comportamiento es muy similar al presentado a nivel nacional para toda la estructura del mercado laboral, específicamente la construcción, tuvo una seria afectación llegando a perder hasta el 32,6% de los ocupados en relación con el periodo anterior para el trimestre móvil de Abr-jun de 2020 donde alcanzó su mayor caída.

Gráfica 2. Bogotá. Ocupados en el sector de la Construcción en el año 2,020 (cifras en miles)

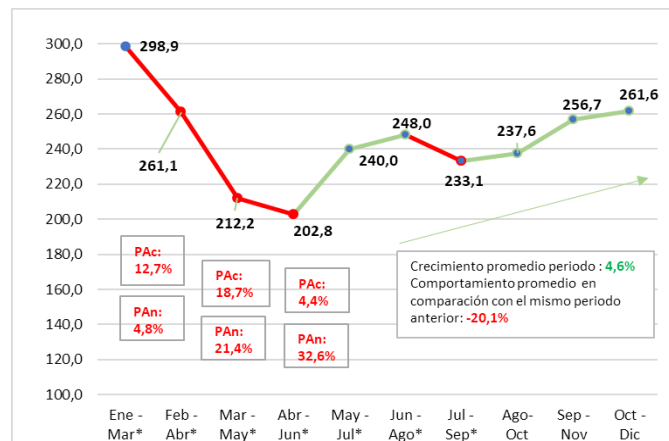

Fuente: DANE – Mercado Laboral, elaboró SDHT-SIS

Nota:

PAC: son las variaciones del periodo actual mes a mes.

PAN: son las variaciones del trimestre móvil del periodo actual respecto al mismo periodo del año anterior

En línea con el comportamiento del sector construcción para la nación, en la capital se registra en el trimestre móvil de may - jun 2020 el comienzo del proceso de recuperación con la novedad de que en el trimestre móvil de jul- sep 2020 vuelve a registrarse una nueva caída del 6% que obstaculiza la sintonía de recuperación que traía el sector.

La capital tiene un reto mayor para la reactivación del sector con un crecimiento promedio de 4,6% por trimestre móvil, pero registrando una caída promedio del 20,1% respecto al mismo periodo del año anterior. Esto quiere decir que, a pesar del proceso de recuperación, las cifras registradas a cierre de 2020 no alcanzan para recuperar campo respecto al porcentaje de ocupados que había en el sector antes de la pandemia.

Tabla 3. Bogotá. Ocupados en el sector de la Construcción y subsectores
(cifras en miles, promedio móvil)

Concepto	Oct - Dic 2019	Oct - Dic 2020	Var %
Construcción	300,5	261,6	-13,0%
Construcción de edificios	187,2	156,7	-16,3%
Obras de Ingeniería Civil	30,1	37,8	25,6%
Actividades especializadas	83,2	67,1	-19,3%

Fuente: DANE – Mercado Laboral, elaboró SDHT-SIS. Nota 1: Por aproximación de las cifras, los porcentajes de variación pueden diferir ligeramente.

Respecto al trimestre móvil octubre – diciembre 2019 en la rama de la construcción, la población ocupada, en la ciudad, disminuyó el 13,0%. Las variaciones negativas se presentaron en las subramas asociadas a la Construcción de edificios (-16,3%) y a las Actividades especializadas (-19,3%). No obstante, el comportamiento del mes de diciembre 2020 muestra una mejora respecto a los dos trimestres móviles anteriores (Ago-Oct y Sep-Nov),

Gráfica 3. Bogotá. Ocupados en el sector de la Construcción y subsectores
(Oct – Dic 2020)
(cifras en miles, mensual)

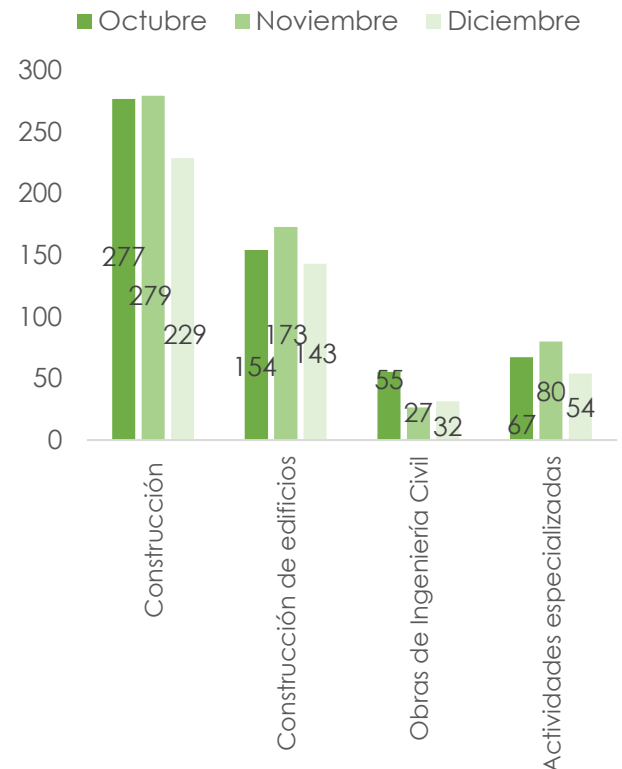

Fuente: DANE – Mercado Laboral, elaboró SDHT-SIS. Nota 1: Por aproximación de las cifras, los porcentajes de variación pueden diferir ligeramente.