

Boletín de

ÍNDICE DE PRECIOS AL CONSUMIDOR (IPC)

El IPC es una investigación estadística que mide la variación porcentual promedio de los precios de una canasta de bienes y servicios finales que demandan los consumidores.

En este boletín se presenta el comportamiento del IPC total, los gastos básicos de vivienda, los resultados del IPC en las principales ciudades y finalmente se hace un acercamiento del comportamiento del IPC de vivienda.

Resultados IPC total

La variación anual para el IPC a diciembre de 2022 en Bogotá fue de 12,35%, inferior en 0,77 p.p. a la nacional de 13,12%, históricamente desde que se realiza la publicación del IPC (2003), nunca se había presentado una variación tan alta. En vivienda, el comportamiento para el total nacional se sitúa en 8,21% y para Bogotá en 7,46%.

En Bogotá las divisiones de gasto* que registraron mayor variación anual a diciembre de 2022 fueron: i) alimentos y bebidas no alcohólicas con un crecimiento de 27,34% y ii) restaurantes y hoteles de 19,18%. A nivel nacional, las mismas divisiones fueron las de mayor crecimiento con variaciones de 27,81% y 18,54% respectivamente.

Gráfico 1. Bogotá y Nacional: IPC total variación anual diciembre (2012 – 2022)

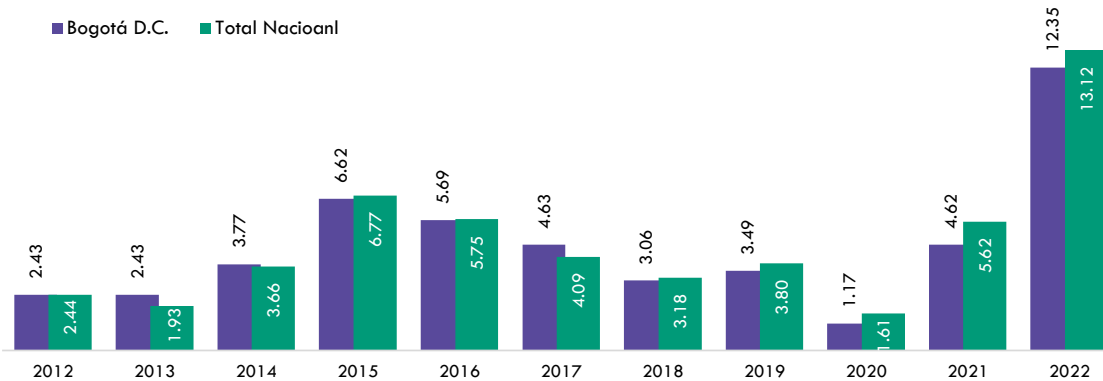

Fuente: DANE – IPC, Elaboró SDHT-SIS

En la capital para diciembre de 2022 la inflación anual al consumidor fue de 12,35 %, valor superior 3,6 p.p. al promedio histórico en el mes de referencia (3,39 %) e inferior en 0,77 p.p. a la nacional de 13,12% siendo la inflación más baja de las ciudades principales.

*Según información del DANE, la división de gastos sobre las que se calcula el IPC se organiza en doce grupos de gastos de bienes y servicios.

Boletín de

ÍNDICE DE PRECIOS AL CONSUMIDOR (IPC)

Resultados IPC gastos básicos

A nivel nacional, la variación anual de los gastos básicos se registró de la siguiente manera: electricidad (22,40%), combustible** (17,74%), gas (21,93%), alcantarillado (14,22%), suministros de agua (11,44%) y recogida de basura (6,12%).

**Se calculó combustibles a partir de los gastos básicos: alcantarillado, electricidad, gas, recogida de basura y suministro de agua.

Gráfico 2. Nacional: IPC gastos básicos, variación anual (diciembre 2022)

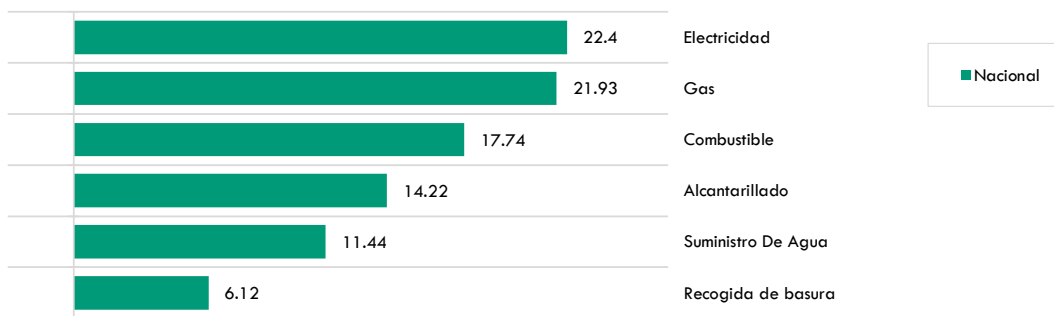

Fuente: DANE – IPC, Elaboró SDHT-SIS

Resultados IPC por nivel de ingresos

En el país, la mayor alza anual se registró en los niveles de ingresos bajos (pobres y vulnerables) con variaciones de 14,92% y 14,80% respectivamente, seguido por clase media con 13,28% y finalmente ingresos altos, que registraron un crecimiento del 11,52% (Gráfico 3).

Gráfico 3. Nacional: variación año corrido según clasificación de ingreso (2020-2022)

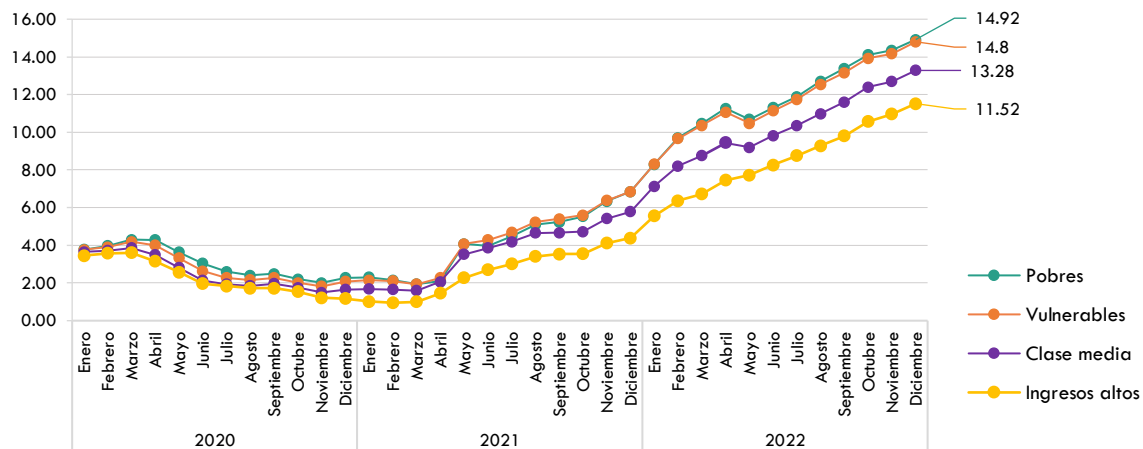

Fuente: DANE – IPC, Elaboró SDHT-SIS

Resultados IPC vivienda

El comportamiento en el año del grupo de gastos en vivienda*** en Colombia se situó en 8,21% y para Bogotá en 7,46 % (Gráfico 4), crecimientos importantes no antes presentados.

***Se calculó el costo de la vivienda a partir de las divisiones de gasto: Vivienda y Artículos para el hogar.

Gráfica 4. Nacional y Bogotá: IPC vivienda variación anual diciembre (2020 – 2022)

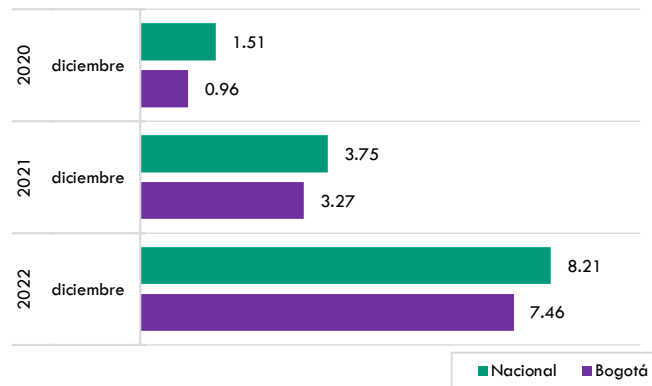

Fuente: DANE – IPC, Elaboró SDHT-SIS

A nivel nacional los grupos de gastos de vivienda que registraron mayor variación anual al cierre del año fueron electricidad, gas y otros combustibles (22,28%), seguido por bienes y servicios para conservación del hogar que presentó un crecimiento de 22,10% y conservación y reparación de la vivienda (19,55%).

Gráfica 5. Nacional: IPC Vivienda, variación anual, por grupos de gasto (diciembre 2022)

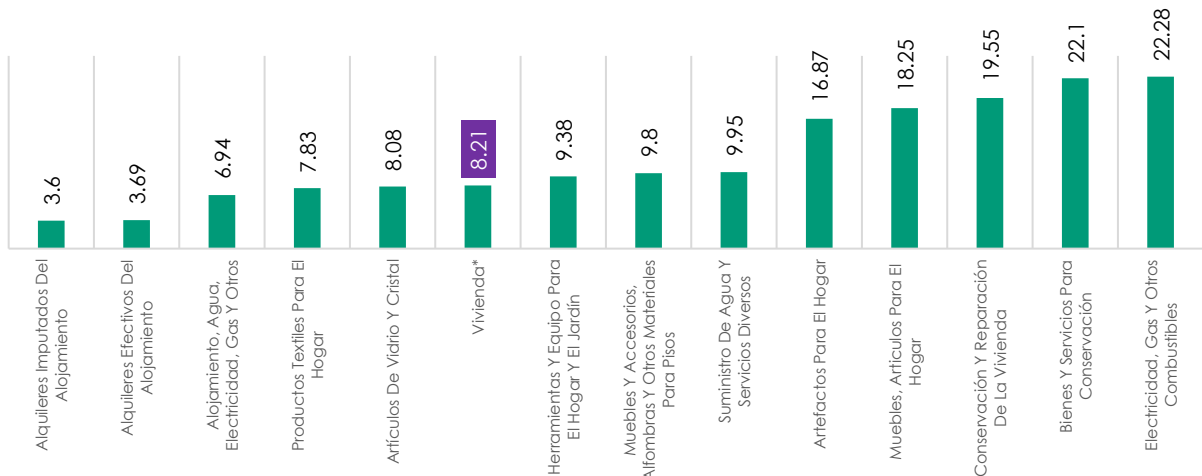

Fuente: DANE – IPC, Elaboró SDHT-SIS