

# Hábitat en cifras

POR LOCALIDADES

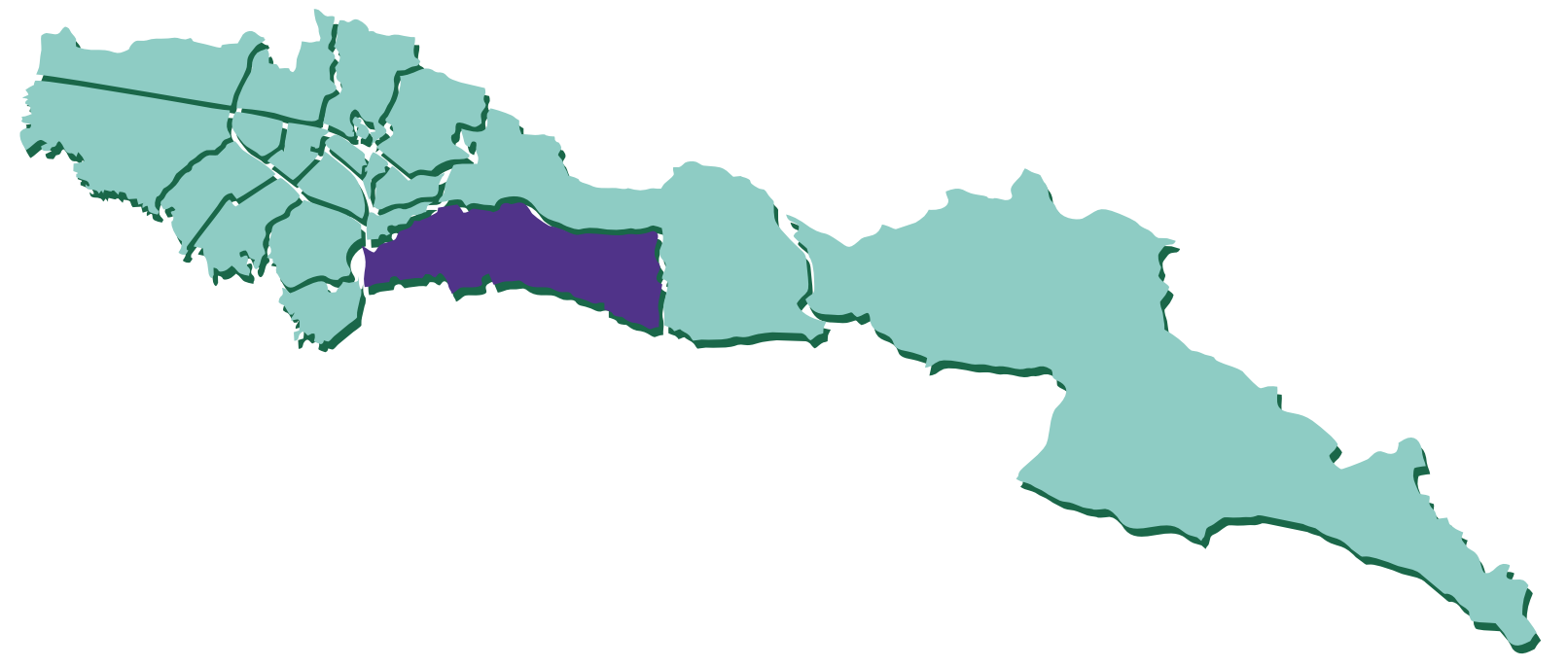

## CIUDAD BOLÍVAR

### Diagnóstico

**INDICADORES DEMOGRÁFICOS**

661.592 **Personas**

241.904 **Hogares**

2,73 **Tamaño de hogar**

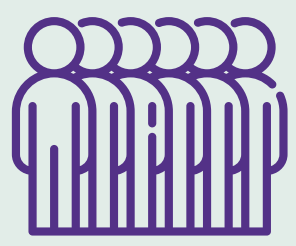

Fuente: DANE a 2023

**Mujeres y hombres en la localidad**

50,2% 49,8%

**Niñez y adolescencia**

0-19 años **206.418**

**Adulthood**

20-59 años **378.621**

**Vejez**

+60 años **76.553**

Fuente: DANE a 2023

**Hogares urbanos**

1 miembro **15,6%**

2 miembros **21,6%**

3 miembros **25,4%**

4 o más miembros **37,4%**

Fuente: EM - 2021

**Población víctima**

38.912 **5,9%**

Proporción de la población

Fuente: RUV - 2021



**Personas en Sisben IV**

494.109

Fuente: SDP, Sisben IV - 2023

74,7% como proporción de la población

**Grupo A: Pobreza extrema** 13,4%

**Grupo B: Pobreza moderada** 36,7%

**Grupo C: Vulnerable** 39,8%

**Grupo D: No vulnerable** 10,0%

**INDICADORES URBANOS**

**2.623 ha** Suelo urbano

**10.095 ha** Suelo rural

**282 ha** En expansión urbana

**576 ha** De protección

Fuente: SDP - junio 2023

**Predios residenciales por estrato**

Estrato 1 **49,6%**

Estrato 2 **34,6%**

Estrato 3 **15,8%**

**Total predios residenciales** 124.608

Fuente: SDP y UAECD - marzo 2023

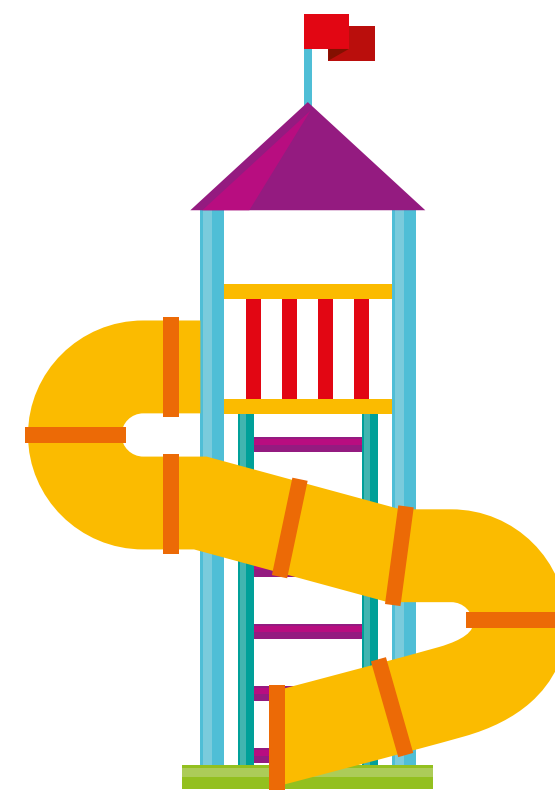

**Parques**

**200** Parques de bolsillo **11 ha** área

**224** Parques vecinales **129 ha** área

**14** Parques zonales **26 ha** área

**Área total** 166 ha

**Espacio público de parques por cada 10.000 habitantes** 2,5 ha

Fuente: SDP - junio 2023

**INDICADORES ECONÓMICOS**

**Hogares de ingresos**

Hasta 1 SMMLV **33,4%**

1 a 2 SMMLV **32,0%**

2 a 4 SMMLV **24,8%**

4 a 8 SMMLV **8,0%**

+ de 8 SMMLV **1,8%**

Fuente: EM 2021

**Proporción hogares**

Pobreza monetaria urbana **57,6%**

Pobreza extrema urbana **21,8%**

Pobreza monetaria rural **40,1%**

Pobreza extrema rural **19,8%**

**Ingreso promedio**

Por hogar urbano **\$1.742.905**

Por persona urbano **\$633.373**

Por hogar rural **\$1.103.131**

Por persona rural **\$376.865**

**Empresas con matrícula activa** 12.010

Fuente: CCB - IV trimestre 2022



**CALIDAD DE VIDA**

**99,0%** Hogares con acceso a energía eléctrica

**96,9%** Hogares con acceso a alcantarillado

**98,4%** Hogares con acceso a acueducto

**64,3%** Hogares con acceso a internet móvil o fijo

**31,9** Tiempo medio de desplazamiento a un centro médico

**13,0** Tiempo medio de desplazamiento a parques o zonas verdes

**9,4** Tiempo medio de desplazamiento a transporte

Para el tema de transporte se toma el tiempo medio mínimo por localidad entre el reportado para el SITP y Transmilenio.

Hogares en déficit **37.633** **18,0%**

Déficit cuantitativo **6.629** **3,2%**

Déficit cualitativo **31.004** **14,9%**

Fuente: EM - 2021

**Pobreza multidimensional** 71.002 – personas

Fuente: EM - 2021

**INDICADORES SECTORIALES**

**Vivienda iniciadas**

**VIP: 339** **VIS: 904**

**No VIS: 305**

Fuente: CEED - I Trimestre 2023

**8** **575 ha** Planes parciales **predelimitados**

**3** **29 ha** Planes parciales **adoptados**

Fuente: SDP - junio 2023

**17** **9 ha** Declaratorias de desarrollo y construcción prioritaria vigentes

Fuente: SDHT, Subdirección Gestión del Suelo - junio 2023

**Subsidios asignados**

Mi Casa Ya **540**

Mi Ahorro Mi Hogar **827**

Arriendo temporal solidario **3.589**

Fuente: SDHT, Subdirección de Recursos Públicos - mayo 2023

Plan Terrazas **154**

Mejoramiento de habitabilidad **3.603**

Fuente: SDHT, Subdirección de Barrios - mayo 2023

Mejoramiento de vivienda rural **183**

Fuente: SDHT, Subdirección de Operaciones - junio 2023

**Polígonos de monitoreo**

**47** polígonos **869 ha**

**33,1%** Área respecto al área urbana localidad

**Ocupaciones informales**

**12.484** **10%** Respecto al total de predios residenciales

SDHT, Subdirección de Prevención y Seguimiento - mayo 2023

**Macroterritorios**

**1** **2.073 ha**

**15,7%** Como proporción del área total de localidad

**Territorio priorizado de mejoramiento** **1** **337 ha**

Fuente: SDHT, Subdirección de Barrios - junio 2023

**Hogares reasentados** 502

**Predios titulados** 576

Fuente: CVP - 2022

**Desarrollos informales regularizados** **179** **1.291 ha**

**Desarrollos informales negados** **14** **46 ha**

**49,2%** Área desarrollos informales regularizados como proporción del área urbana

Fuente: SDP - junio 2023



**Prestación de acueducto comunitario**

Prestadores de acueducto y alcantarillado comunitario **7**

Suscriptores **2.973**

Fuente: SDHT, Subdirección de Servicios Públicos - junio 2023

**Ventanilla Única de la Construcción**

Proyectos inscritos en mesa de soluciones **23**

Viviendas gestionadas VIP **953**

Viviendas gestionadas VIS **12.863**

Viviendas gestionadas No VIS **100**

Fuente: SDHT, Subdirección de Apoyo a la Construcción - junio 2023

