

# Hábitat en cifras

POR LOCALIDADES

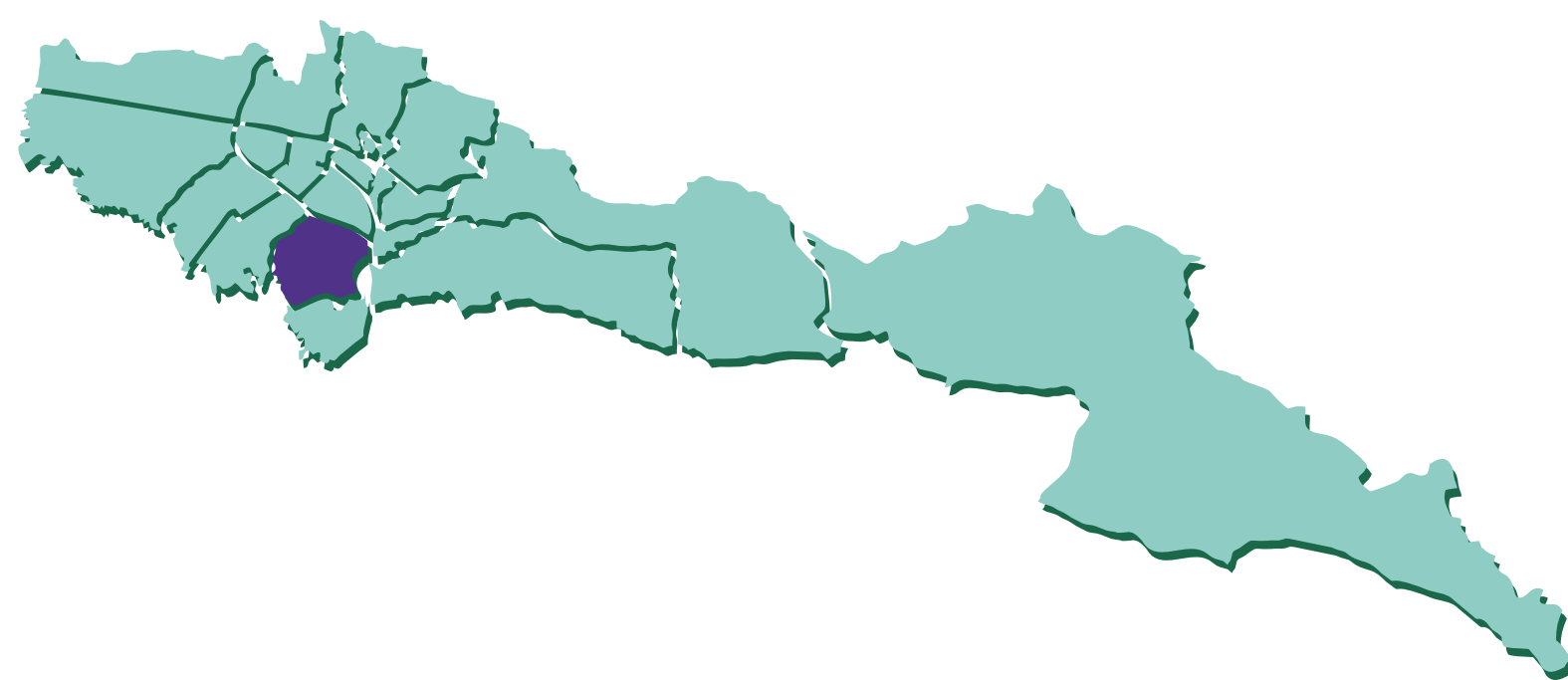

## KENNEDY

### Diagnóstico

**INDICADORES DEMOGRÁFICOS**

1.035.224 **Personas**

375.508 **Hogares**

2,76 **Tamaño de hogar**

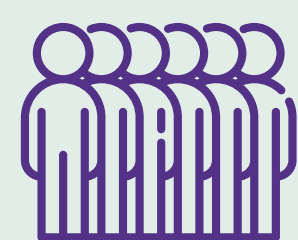

Fuente: DANE a 2023

**Mujeres y hombres en la localidad**

51,5% 48,5%

**Niñez y adolescencia**

0-19 años **249.090**

**Adultez**  
20-59 años **634.789**

**Vejez**  
+60 años **151.345**

Fuente: DANE a 2023

**Hogares urbanos**

1 miembro **17,8%**

2 miembros **25,8%**

3 miembros **26,2%**

4 o más miembros **30,2%**

Fuente: EM - 2021

**Población víctima**

41.870 **4,0%**

Proporción de la población

Fuente: RUV - 2021



**Personas en Sisben IV**

440.196

Fuente: SDP, Sisbén IV - 2023

42,5% como proporción de la población

**Grupo A: Pobreza extrema**  
7,5%

**Grupo B: Pobreza moderada**  
31,4%

**Grupo C: Vulnerable**  
44,9%

**Grupo D: No vulnerable**  
16,2%

**INDICADORES URBANOS**

**3.479 ha**  
Suelo urbano

**160 ha**  
Suelo rural

**219 ha**  
En expansión urbana

**330 ha**  
De protección

Fuente: SDP - junio 2023

**Predios residenciales por estrato**

Estrato 1 **0,4%**

Estrato 2 **45,9%**

Estrato 3 **49,4%**

Estrato 4 **4,3%**

**Total predios residenciales** **240.356**

Fuente: SDP y UAEDD - marzo 2023

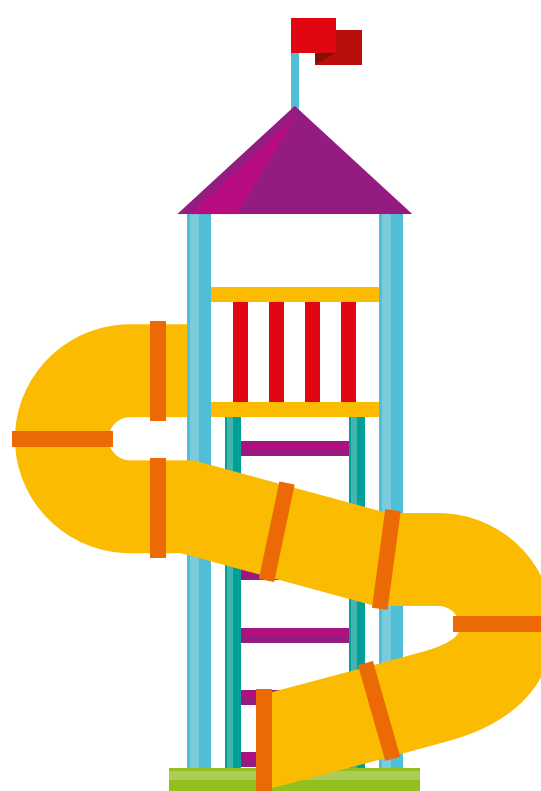

**Parques**

**132** Parques de bolsillo  
**8 ha** área

**405** Parques vecinales  
**216 ha** área

**6** Parques zonales  
**21 ha** área

**4** Parques metropolitanos y regionales  
**53 ha** área

**Área total** **298 ha**

**Espacio público de parques por cada 10.000 habitantes** **2,9 ha**

Fuente: SDP - junio 2023

**INDICADORES ECONÓMICOS**

**Hogares de ingresos**

Hasta 1 SMMLV **21,0%**

1 a 2 SMMLV **26,3%**

2 a 4 SMMLV **28,0%**

4 a 8 SMMLV **18,4%**

+ de 8 SMMLV **6,3%**

Fuente: EM 2021

**Proporción hogares**

Pobreza monetaria urbana **37,0%**

Pobreza extrema urbana **13,1%**

**Ingreso promedio**

Por hogar urbano **\$2.787.301**

Por persona urbano **\$1.156.507**

**Empresas con matrícula activa**

**21.868**

Fuente: CCB - IV trimestre 2022



**CALIDAD DE VIDA**

**100%** Hogares con acceso a energía eléctrica

**99,9%** Hogares con acceso a alcantarillado

**100,0%** Hogares con acceso a acueducto

**80,3%** Hogares con acceso a internet móvil o fijo

**29,4** Tiempo medio de desplazamiento a un centro médico

**8,4** Tiempo medio de desplazamiento a parques o zonas verdes

**8,5** Tiempo medio de desplazamiento a transporte

Para el tema de transporte se toma el tiempo medio mínimo por localidad entre el reportado para el SITP y Transmilenio.

Hogares en déficit **27.584** **7,6%**

Déficit cuantitativo **2.765** **0,8%**

Déficit cualitativo **24.820** **6,8%**

Fuente: EM - 2021

**Pobreza multidimensional** **54.717**

– personas

Fuente: EM - 2021

**INDICADORES SECTORIALES**

**Vivienda iniciadas**

**VIP: 210**

**VIS: 3.150**

**No VIS: 1.870**

Fuente: CEED - I Trimestre 2023

**2** **7.875 ha**  
Planes parciales en proceso, formulación o viabilidad

**7** **178 ha**  
Planes parciales adoptados

Fuente: SDP - junio 2023

**12** **5 ha**  
Declaratorias de desarrollo y construcción prioritaria vigentes

Fuente: SDHT, Subdirección Gestión del Suelo - junio 2023

**Subsidios asignados**

Mi Casa Ya **707**

Mi Ahorro Mi Hogar **612**

Arriendo temporal solidario **1.386**

Fuente: SDHT, Subdirección de Recursos Públicos - mayo 2023

Mejoramiento de habitabilidad **29**

Fuente: SDHT, Subdirección de Barrios - mayo 2023

**Polígonos de monitoreo**

**8** polígonos **122 ha**

**3,5%** Área respecto al área urbana localidad

**Ocupaciones informales**

**573** **0,2%** Respecto al total de predios residenciales

SDHT, Subdirección de Prevención y Seguimiento - mayo 2023

**Macroterritorios**

**1** **681 ha**

**16,4%** Como proporción del área total de localidad

**Hogares reasentados** **18**

**Predios titulados** **8**

Fuente: CVP - 2022

**Desarrollos informales regularizados** **132** **729 ha**

**Desarrollos informales negados** **3** **6 ha**

**21%** Área desarrollos informales regularizados como proporción del área urbana

Fuente: SDP - junio 2023



**Ventanilla Única de la Construcción**

Proyectos inscritos en mesa de soluciones **42**

Viviendas gestionadas VIP **1.671**

Viviendas gestionadas VIS **16.461**

Viviendas gestionadas No VIS **19.439**

Fuente: SDHT, Subdirección de Apoyo a la Construcción - junio 2023

