

# Hábitat en cifras

POR LOCALIDADES

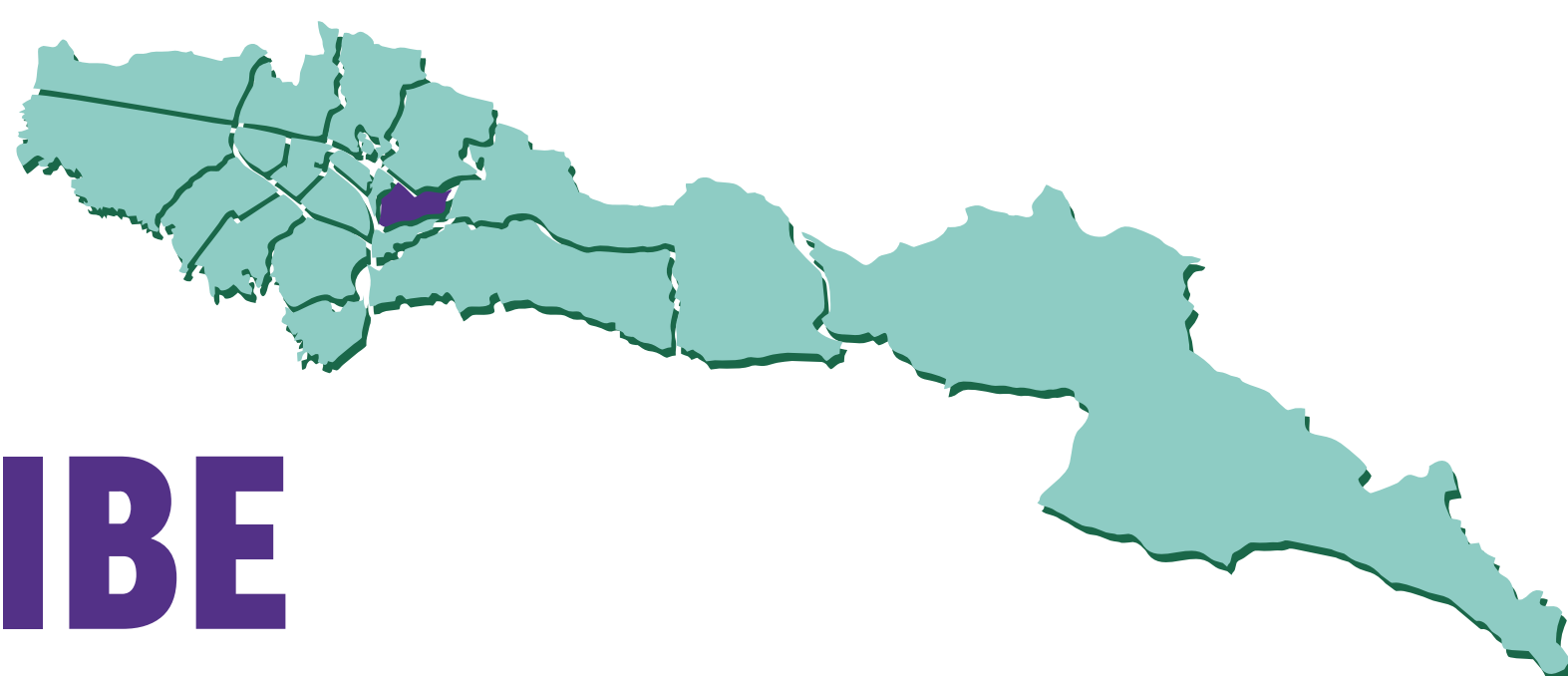

## RAFAEL URIBE URIBE

### Diagnóstico

**INDICADORES DEMOGRÁFICOS**

389.238 **Personas**  
135.874 **Hogares**  
2,86 **Tamaño de hogar**

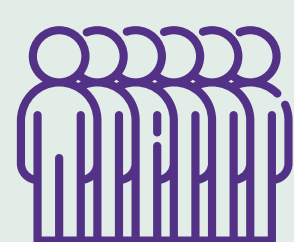

Fuente: DANE a 2023

**Mujeres y hombres en la localidad**

50,8% 49,2%

**Niñez y adolescencia**

0-19 años **105.279**

**Adultez**

20-59 años **226.491**

**Vejez**

+60 años **57.468**

Fuente: DANE a 2023

**Hogares urbanos**

1 miembro **18,5%**

2 miembros **25,5%**

3 miembros **26,9%**

4 o más miembros **29,2%**

Fuente: EM - 2021

**Población víctima**

14.484 **3,7%**

Proporción de la población

Fuente: RUV - 2021



**Personas en Sisben IV**

250.447

Fuente: SDP, Sisben IV - 2023

64,3% como proporción de la población

**Grupo A: Pobreza extrema**

8,2%

**Grupo B: Pobreza moderada**

33,5%

**Grupo C: Vulnerable**

44,8%

**Grupo D: No vulnerable**

13,5%

**INDICADORES URBANOS**

**1.383 ha**  
Suelo urbano

**139 ha**  
De protección

Fuente: SDP - junio 2023

**Predios residenciales por estrato**

Estrato 1 **7,3%**

Estrato 2 **47,6%**

Estrato 3 **45%**

**Total predios residenciales 72.906**

Fuente: SDP y UAEC - marzo 2023

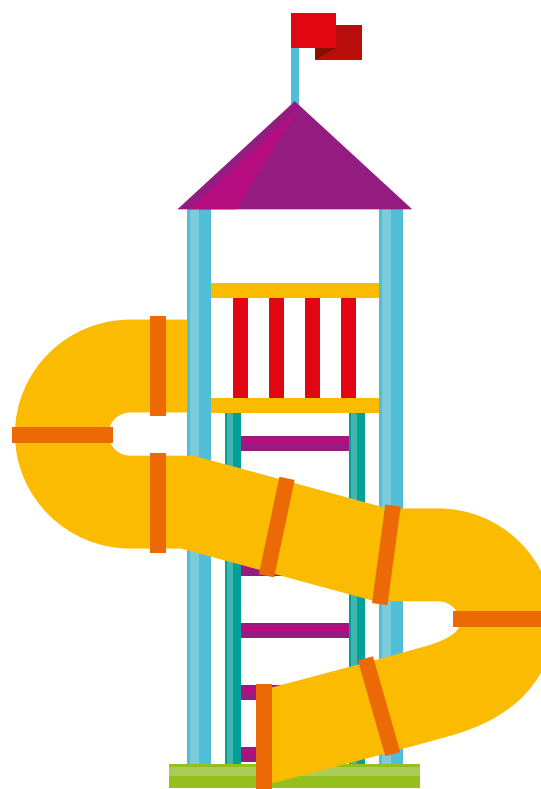

**Parques**

**118** Parques de bolsillo

**6 ha** área

**146** Parques vecinales

**58 ha** área

**4** Parques zonales

**14 ha** área

**2** Parques metropolitanos y regionales

**28 ha** área

**Área total 106 ha**

**Espacio público de parques por cada 10.000 habitantes 2,7 ha**

Fuente: SDP - junio 2023

**INDICADORES ECONÓMICOS**

**Hogares de ingresos**

Hasta 1 SMMLV **31,5%**

1 a 2 SMMLV **30,6%**

2 a 4 SMMLV **25,7%**

4 a 8 SMMLV **9,4%**

+ de 8 SMMLV **2,8%**

Fuente: EM 2021

**Proporción hogares**

Pobreza monetaria urbana **50%**

Pobreza extrema urbana **18,6%**

**Ingreso promedio**

Por hogar urbano **\$1.968.717**

Por persona urbano **\$787.345**

**Empresas con matrícula activa**

**10.714**

Fuente: CCB - IV trimestre 2022



**CALIDAD DE VIDA**

**100%** Hogares con acceso a energía eléctrica

**99,8%** Hogares con acceso a alcantarillado

**99,9%** Hogares con acceso a acueducto

**73,6%** Hogares con acceso a internet móvil o fijo

**26,5** Tiempo medio de desplazamiento a un centro médico

**11,1** Tiempo medio de desplazamiento a parques o zonas verdes

**8,5** Tiempo medio de desplazamiento a transporte

Para el tema de transporte se toma el tiempo medio mínimo por localidad entre el reportado para el SITP y Transmilenio.

Hogares en déficit **16.177** **11,8%**

Déficit cuantitativo **1.613** **1,2%**

Déficit cualitativo **14.564** **10,7%**

Fuente: EM - 2021

**Pobreza multidimensional 32.238**

– personas

Fuente: EM - 2021

**INDICADORES SECTORIALES**

**Vivienda iniciadas**

**VIP: 7** **VIS: 479**  
**No VIS: 222**

Fuente: CEED - I Trimestre 2023

**1** **11 ha**  
Planes parciales **predelimitados**

**2** **4.058 ha**  
Planes parciales **en proceso, formulación o viabilidad**

Fuente: SDP - junio 2023

**Polígonos de monitoreo**

**11** polígonos **158 ha**

**11,4%** Área respecto al área urbana localidad

**Ocupaciones informales**

**1.548** **2,1%** Respecto al total de predios residenciales

SDHT, Subdirección de Prevención y Seguimiento - mayo 2023

**Macroterritorios**

**1** **759 ha**

**51,1%** Como proporción del área total de localidad

**Territorio priorizado de mejoramiento** **1** **94 ha**

Fuente: SDHT, Subdirección de Barrios - junio 2023

**Hogares reasentados** **11**

**Predios titulados** **11**

Fuente: CVP - 2022

**Desarrollos informales regularizados**

**116** **405 ha**

**Desarrollos informales negados**

**3** **14 ha**

**29,3%** Área desarrollos informales regularizados como proporción del área urbana

Fuente: SDP - junio 2023

**Subsidios asignados**

**Mi Casa Ya 558**

**Mi Ahorro Mi Hogar 282**

**Arriendo temporal solidario 1.550**

Fuente: SDHT, Subdirección de Recursos Públicos - mayo 2023

**Plan Terrazas 8**

**Mejoramiento de habitabilidad 310**

Fuente: SDHT, Subdirección de Barrios - mayo 2023



**Ventanilla Única de la Construcción**

Proyectos inscritos en mesa de soluciones **20**

Viviendas gestionadas VIP **1.547**

Viviendas gestionadas VIS **15.944**

Viviendas gestionadas No VIS **348**

Fuente: SDHT, Subdirección de Apoyo a la Construcción - junio 2023