

Hábitat en cifras

POR LOCALIDADES

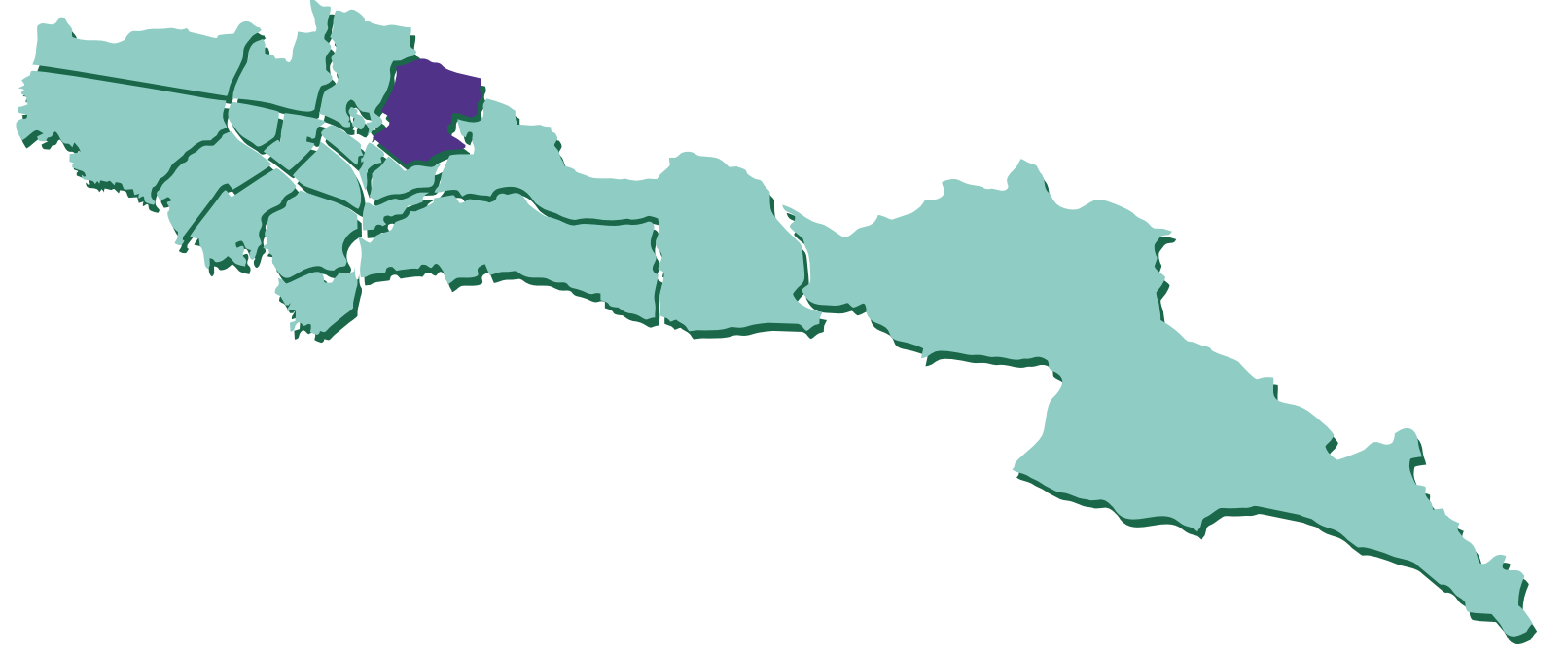

SAN CRISTÓBAL

Diagnóstico

INDICADORES DEMOGRÁFICOS

406.498 **Personas**
138.414 **Hogares**
2,94 **Tamaño de hogar**

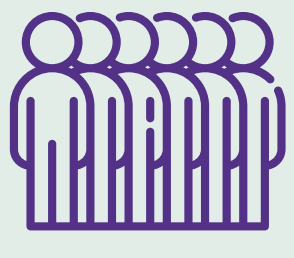

Fuente: DANE a 2023

Mujeres y hombres en la localidad

51,8% 48,2%

Niñez y adolescencia

0-19 años 115.037

Adulthood

20-59 años 234.164

Vejez

+60 años 57.297

Fuente: DANE a 2023

Hogares urbanos

1 miembro 17,6%
2 miembros 23,2%
3 miembros 24,6%
4 o más miembros 34,6%

Fuente: EM - 2021

Población víctima
11.910 2,9%

Proporción de la población

Fuente: RUV - 2021



Personas en Sisben IV
266.525

Fuente: SDP, Sisben IV - 2023

65,6% como proporción de la población

Grupo A: Pobreza extrema
9,0%

Grupo B: Pobreza moderada
34,4%

Grupo C: Vulnerable
43,9%

Grupo D: No vulnerable
12,8%

INDICADORES URBANOS

1.631 ha
Suelo urbano

3.279 ha
Suelo rural

183 ha
De protección

Fuente: SDP - junio 2023

Predios residenciales por estrato

Estrato 1 **7,5%**

Estrato 2 **75,9%**

Estrato 3 **16,7%**

Total predios residenciales 77.424

Fuente: SDP y UAEDD - marzo 2023

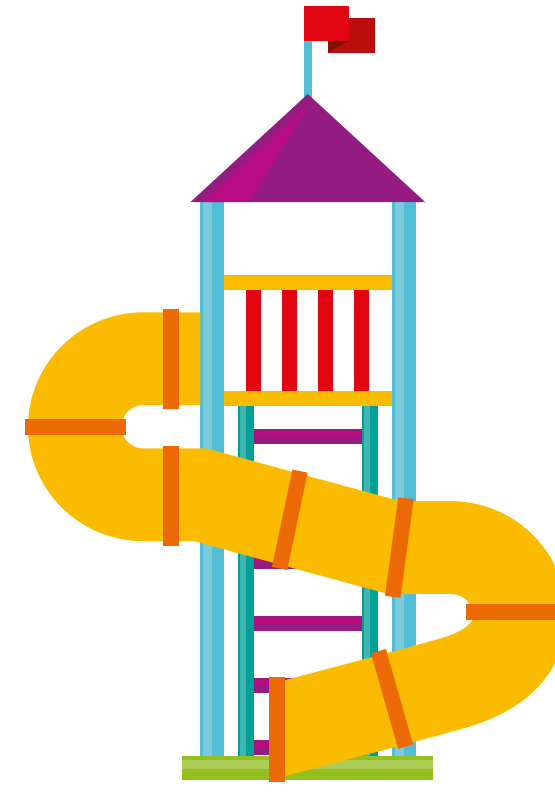

Parques

90 Parques de bolsillo
5 ha área

154 Parques vecinales
76 ha área

5 Parques zonales
9 ha área

2 Parques metropolitanos y regionales
17 ha área

Área total 107 ha

Espacio público de parques por cada 10.000 habitantes 2,6 ha

Fuente: SDP - junio 2023

INDICADORES ECONÓMICOS

Hogares de ingresos

Hasta 1 SMMLV **28,2%**
1 a 2 SMMLV **32,0%**
2 a 4 SMMLV **27,4%**
4 a 8 SMMLV **10,2%**
+ de 8 SMMLV **2,2%**

Fuente: EM 2021

Proporción hogares

Pobreza monetaria urbana **48,5%**
Pobreza extrema urbana **16,2%**
Pobreza monetaria rural **61,0%**
Pobreza extrema rural **7,3%**

Ingreso promedio

Por hogar urbano **\$1.945.851**
Por persona urbano **\$730.530**
Por hogar rural **\$1.328.985**
Por persona rural **\$333.000**

Empresas con matrícula activa 8.013

Fuente: CCB - IV trimestre 2022



CALIDAD DE VIDA

99,9% Hogares con acceso a energía eléctrica

99,5% Hogares con acceso a alcantarillado

99,7% Hogares con acceso a acueducto

70,0% Hogares con acceso a internet móvil o fijo

31,0 Tiempo medio de desplazamiento a un centro médico

12,1 Tiempo medio de desplazamiento a parques o zonas verdes

7,6 Tiempo medio de desplazamiento a transporte

Para el tema de transporte se toma el tiempo medio mínimo por localidad entre el reportado para el SITP y Transmilenio.

Hogares en déficit **17.471 12,9%**

Déficit cuantitativo **1.939 1,4%**

Déficit cualitativo **15.531 11,4%**

Fuente: EM - 2021

Pobreza multidimensional 24.428 - personas

Fuente: EM - 2021

INDICADORES SECTORIALES

Vivienda iniciadas

VIP: 25 **VIS: 537**
No VIS: 214

Fuente: CEED - I Trimestre 2023

5 102 ha
Planes parciales **predelimitados**

1 1.881 ha
Planes parciales **en proceso, formulación o viabilidad**

1 10 ha
Planes parciales **adoptados**

Fuente: SDP - junio 2023

5 1 ha
Declaratorias de desarrollo y construcción prioritaria vigentes

Fuente: SDHT, Subdirección Gestión del Suelo - junio 2023

Subsidios asignados

Mi Casa Ya **551**

Mi Ahorro Mi Hogar **316**

Arriendo temporal solidario **1.581**

Fuente: SDHT, Subdirección de Recursos Públicos - mayo 2023

Plan Terrazas **125**

Mejoramiento de habitabilidad **183**

Fuente: SDHT, Subdirección de Barrios - mayo 2023

Polígonos de monitoreo

26 polígonos 387 ha

23,7% Área respecto al área urbana local

Ocupaciones informales

979 1,3% Respecto al total de predios residenciales

SDHT, Subdirección de Prevención y Seguimiento - mayo 2023

Macroterritorios

2 1.414 ha

28,1% Como proporción del área total de localidad

Territorio priorizado de mejoramiento 2 496 ha

Fuente: SDHT, Subdirección de Barrios - junio 2023

Hogares reasentados 130

Predios titulados 44

Fuente: CVP - 2022

Desarrollos informales regularizados 150 911 ha

Desarrollos informales negados 7 15 ha

55,9% Área desarrollos informales regularizados como proporción del área urbana

Fuente: SDP - junio 2023



Ventanilla Única de la Construcción

Proyectos inscritos en mesa de soluciones **43**

Viviendas gestionadas VIP **3.600**

Viviendas gestionadas VIS **19.463**

Viviendas gestionadas No VIS **860**

Fuente: SDHT, Subdirección de Apoyo a la Construcción - junio 2023

