

Hábitat en cifras

POR LOCALIDADES

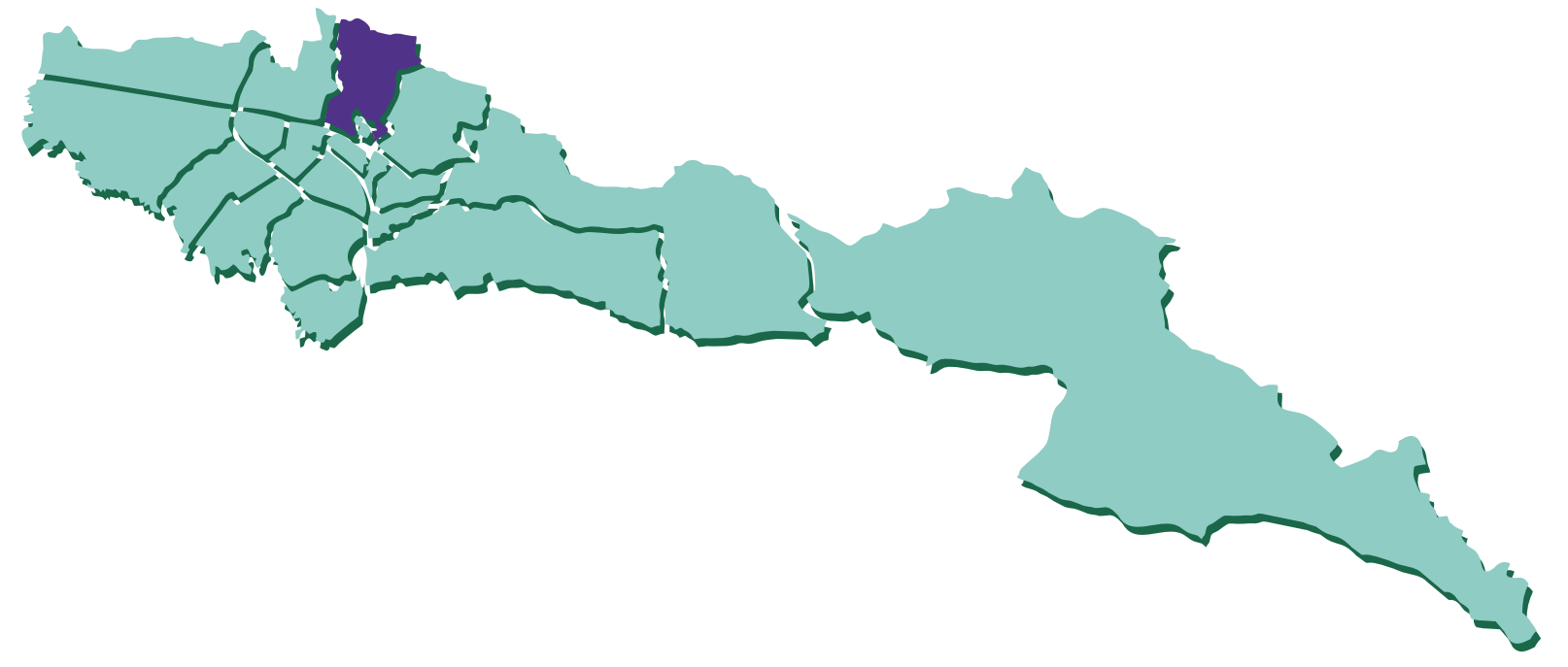

SANTA FE

Diagnóstico

INDICADORES DEMOGRÁFICOS

107.677 **Personas**
49.417 **Hogares**
2,18 **Tamaño de hogar**

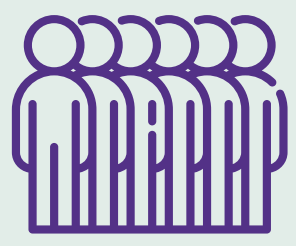

Fuente: DANE a 2023

Mujeres y hombres en la localidad

50,7% 49,3%

Niñez y adolescencia

0-19 años **27.721**

Adulthood

20-59 años **65.399**

Vejez

+60 años **14.557**

Fuente: DANE a 2023

Hogares urbanos

1 miembro **22,9%**

2 miembros **25,1%**

3 miembros **23,3%**

4 o más miembros **28,6%**

Fuente: EM - 2021

Población víctima

7.048 **6,5%**

Proporción de la población

Fuente: RUV - 2021



Personas en Sisben IV

44.554

Fuente: SDP, Sisben IV - 2023

41,4%
como proporción de la población

Grupo A:
Pobreza extrema **15,2%**

Grupo B:
Pobreza moderada **41,4%**

Grupo C:
Vulnerable **37,2%**

Grupo D:
No vulnerable **6,2%**

INDICADORES URBANOS

653 ha
Suelo urbano
 3.864 ha
Suelo rural
76 ha
De protección

Fuente: SDP - junio 2023

Predios residenciales por estrato

Estrato 1 **4,4%**

Estrato 2 **41,6%**

Estrato 3 **33,3%**

Estrato 4 **20,5%**

Estrato 5 **0,1%**

Estrato 6 **0,1%**

Total predios residenciales 29.059

Fuente: SDP y UAECD - marzo 2023

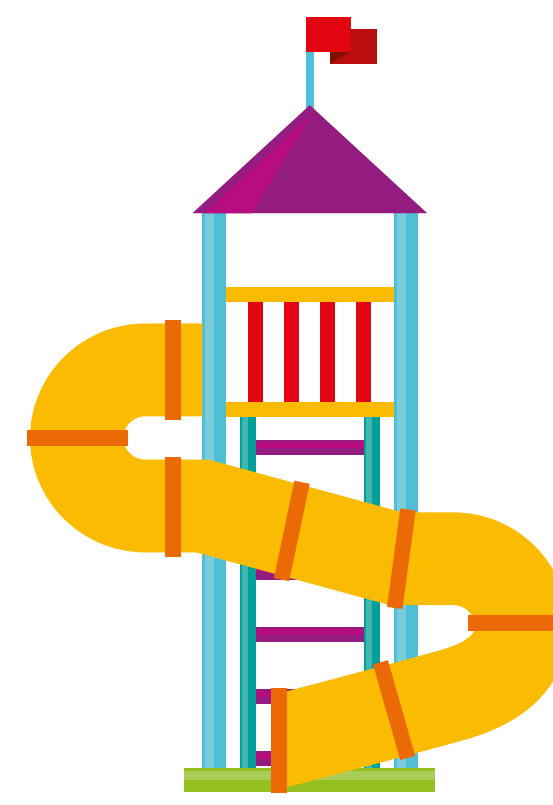

Parques

31 Parques de bolsillo
2 ha área

43 Parques vecinales
20 ha área

2 Parques zonales
5 ha área

3 Parques metropolitanos y regionales
53 ha área

Área total 80 ha

Espacio público de parques por cada 10.000 habitantes 7,5 ha

Fuente: SDP - junio 2023

INDICADORES ECONÓMICOS

Hogares de ingresos

Hasta 1 SMMLV **30,3%**

1 a 2 SMMLV **20,5%**

2 a 4 SMMLV **21,0%**

4 a 8 SMMLV **15,7%**

+ de 8 SMMLV **12,4%**

Fuente: EM 2021

Proporción hogares

Pobreza monetaria urbana **47,9%**

Pobreza extrema urbana **21,8%**

Pobreza monetaria rural **29,9%**

Pobreza extrema rural **18,9%**

Ingreso promedio

Por hogar urbano **\$3.389.914**

Por persona urbano **\$1.656.221**

Por hogar rural **\$1.203.691**

Por persona rural **475.926**

Empresas con matrícula activa

10.724

Fuente: CCB - IV trimestre 2022



CALIDAD DE VIDA

98,7% Hogares con acceso a energía eléctrica

97,7% Hogares con acceso a alcantarillado

97,9% Hogares con acceso a acueducto

72,7% Hogares con acceso a internet móvil o fijo

22,0 Tiempo medio de desplazamiento a un centro médico

9,2 Tiempo medio de desplazamiento a parques o zonas verdes

6,9 Tiempo medio de desplazamiento a transporte

Para el tema de transporte se toma el tiempo medio mínimo por localidad entre el reportado para el SITP y Transmilenio.

Hogares en déficit **6.457** **16,5%**

Déficit cuantitativo **1.438** **3,7%**

Déficit cualitativo **5.018** **12,8%**

Fuente: EM - 2021

Pobreza multidimensional 11.466
- personas

Fuente: EM - 2021

INDICADORES SECTORIALES

Vivienda iniciadas

VIS: 408
No VIS: 887

Fuente: CEED - I Trimestre 2023

1 **17 ha**
Planes parciales **predelimitados**

3 **1.440 ha**
Planes parciales **en proceso, formulación o viabilidad**

2 **18 ha**
Planes parciales **adoptados**

Fuente: SDP - junio 2023

14 **1 ha**
Declaratorias de desarrollo y construcción prioritaria vigentes

Fuente: SDHT, Subdirección Gestión del Suelo - junio 2023

Subsidios asignados

Mi Casa Ya **1**

Mi Ahorro Mi Hogar **70**

Arriendo temporal solidario **941**

Fuente: SDHT, Subdirección de Recursos Públicos - mayo 2023

Mejoramiento de habitabilidad **269**

Fuente: SDHT, Subdirección de Barrios - mayo 2023

Polígonos de monitoreo

18 polígonos **465 ha**

71,2% Área respecto al área urbana localidad

Ocupaciones informales

1.138 **3,9%** Respecto al total de predios residenciales

SDHT, Subdirección de Prevención y Seguimiento - mayo 2023

Macroterritorios

1 **292 ha**

6,3% Como proporción del área total de localidad

Fuente: SDHT, Subdirección de Barrios - junio 2023

Hogares reasentados

7

Predios titulados 49

Fuente: CVP - 2022

Desarrollos informales regularizados

24 **149 ha**

22,8% Área desarrollos informales regularizados como proporción del área urbana

Fuente: SDP - junio 2023



Prestación de acueducto comunitario

Prestadores de acueducto y alcantarillado comunitario **2**

Suscriptores **141**

Fuente: SDHT, Subdirección de Servicios Públicos - junio 2023

Ventanilla Única de la Construcción

Proyectos inscritos en mesa de soluciones **15**

Viviendas gestionadas VIP **613**

Viviendas gestionadas VIS **7.553**

Viviendas gestionadas No VIS **4.425**

Fuente: SDHT, Subdirección de Apoyo a la Construcción - junio 2023

