

# Hábitat en cifras

POR LOCALIDADES

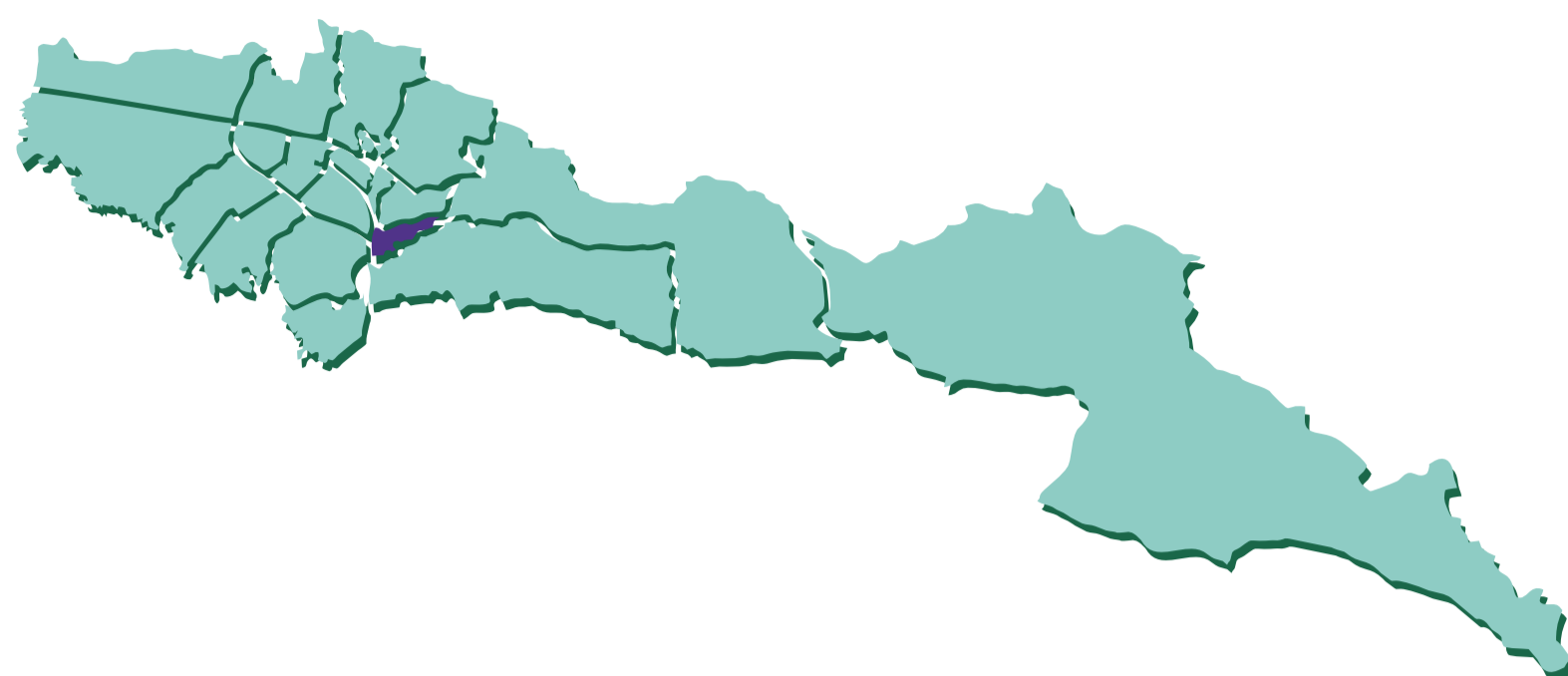

## TUNJUELITO

### Diagnóstico

**INDICADORES DEMOGRÁFICOS**

<b>182.943</b> Personas	<b>Mujeres y hombres en la localidad</b> Mujeres: 50,3%   Hombres: 49,7%	<b>Hogares urbanos</b> 1 miembro: 24,4% 2 miembros: 28,0% 3 miembros: 24,9% 4 o más miembros: 22,8%	<b>Población víctima</b> 6.857 (3,7% de la población) <small>Fuente: RUV - 2021</small>
<b>67.713</b> Hogares	<b>Niñez y adolescencia</b> 0-19 años: 48.862		
<b>2,70</b> Tamaño de hogar	<b>Adultez</b> 20-59 años: 106.758		
	<b>Vejez</b> +60 años: 27.323		

Fuente: DANE a 2023

<b>Personas en Sisben IV</b> 105.135 <small>Fuente: SDP, Sisben IV - 2023</small>	<b>57,5%</b> como proporción de la población	<b>Grupo A: Pobreza extrema</b> 6,6%	<b>Grupo B: Pobreza moderada</b> 31,4%	<b>Grupo C: Vulnerable</b> 44,6%	<b>Grupo D: No vulnerable</b> 17,4%
-----------------------------------------------------------------------------------------	----------------------------------------------	-----------------------------------------	-------------------------------------------	-------------------------------------	----------------------------------------

**INDICADORES URBANOS**

**991 ha** Suelo urbano  
**258 ha** De protección  
Fuente: SDP - junio 2023

**Predios residenciales por estrato**  
Estrato 2: **52,6%**  
Estrato 3: **47,4%**

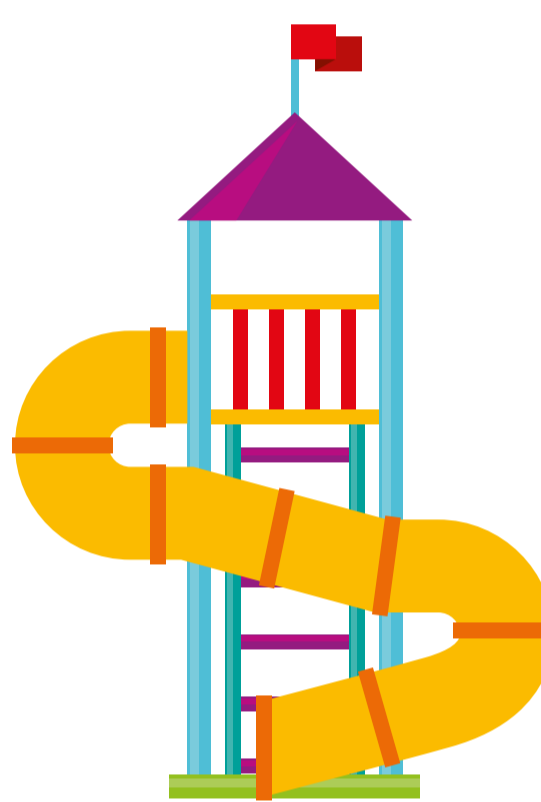

**Total predios residenciales** 28.541  
Fuente: SDP y UAECD - marzo 2023

**Parques**  
5 Parques de bolsillo (1 ha área)  
48 Parques vecinales (25 ha área)  
2 Parques zonales (5 ha área)  
1 Parques metropolitanos y regionales (63 ha área)  
**Área total** 94 ha  
Espacio público de parques por cada 10.000 habitantes: **5,1 ha**  
Fuente: SDP - junio 2023

**INDICADORES ECONÓMICOS**

**Hogares de ingresos**  
Hasta 1 SMMLV: **31,4%**  
1 a 2 SMMLV: **27,7%**  
2 a 4 SMMLV: **25,8%**  
4 a 8 SMMLV: **11,4%**  
+ de 8 SMMLV: **3,6%**  
Fuente: EM 2021

**Proporción hogares**  
Pobreza monetaria urbana: **40,2%**  
Pobreza extrema urbana: **17,3%**

**Ingreso promedio**  
Por hogar urbano: **\$2.053.398**  
Por persona urbano: **\$884.965**

**Empresas con matrícula activa**  
4.483  
Fuente: CCB - IV trimestre 2022



**CALIDAD DE VIDA**

**100%** Hogares con acceso a energía eléctrica  
**100%** Hogares con acceso a alcantarillado  
**100%** Hogares con acceso a acueducto  
**73,9%** Hogares con acceso a internet móvil o fijo

**25,0** Tiempo medio de desplazamiento a un centro médico  
**12,5** Tiempo medio de desplazamiento a parques o zonas verdes  
**7,2** Tiempo medio de desplazamiento a transporte  
Para el tema de transporte se toma el tiempo medio mínimo por localidad entre el reportado para el SITP y Transmilenio.

Hogares en déficit: **8.007** (11,4%)  
Déficit cuantitativo: **474** (0,7%)  
Déficit cualitativo: **7.533** (10,7%)  
Fuente: EM - 2021

**Pobreza multidimensional** 8.689 personas  
Fuente: EM - 2021

**INDICADORES SECTORIALES**

**Vivienda iniciadas**  
VIP: 1 | VIS: 24  
No VIS: 162  
Fuente: CEED - I Trimestre 2023

**1** 147 ha Planes parciales predelimitados  
**1** 10 ha Planes parciales adoptados  
Fuente: SDP - junio 2023

**Subsidios asignados**  
Mi Casa Ya: **7**  
Mi Ahorro Mi Hogar: **144**  
Arriendo temporal solidario: **351**  
Fuente: SDHT, Subdirección de Recursos Públicos - mayo 2023

**Polígonos de monitoreo**  
3 polígonos 45 ha  
4,6% Área respecto al área urbana localidad

**Ocupaciones informales**  
4 0,01% Respecto al total de predios residenciales  
SDHT, Subdirección de Prevención y Seguimiento - mayo 2023

**Macroterritorios**  
1 327 ha  
30,3% Como proporción del área total de localidad  
Fuente: SDHT, Subdirección de Barrios - junio 2023

**Ventanilla Única de la Construcción**  
Proyectos inscritos en mesa de soluciones: **2**  
Viviendas gestionadas VIS: **268**  
Fuente: SDHT, Subdirección de Apoyo a la Construcción - junio 2023

**Desarrollos informales regularizados**  
6 109 ha  
11,0% Área desarrollos informales regularizados como proporción del área urbana  
Fuente: SDP - junio 2023

