

Hábitat en cifras

POR LOCALIDADES

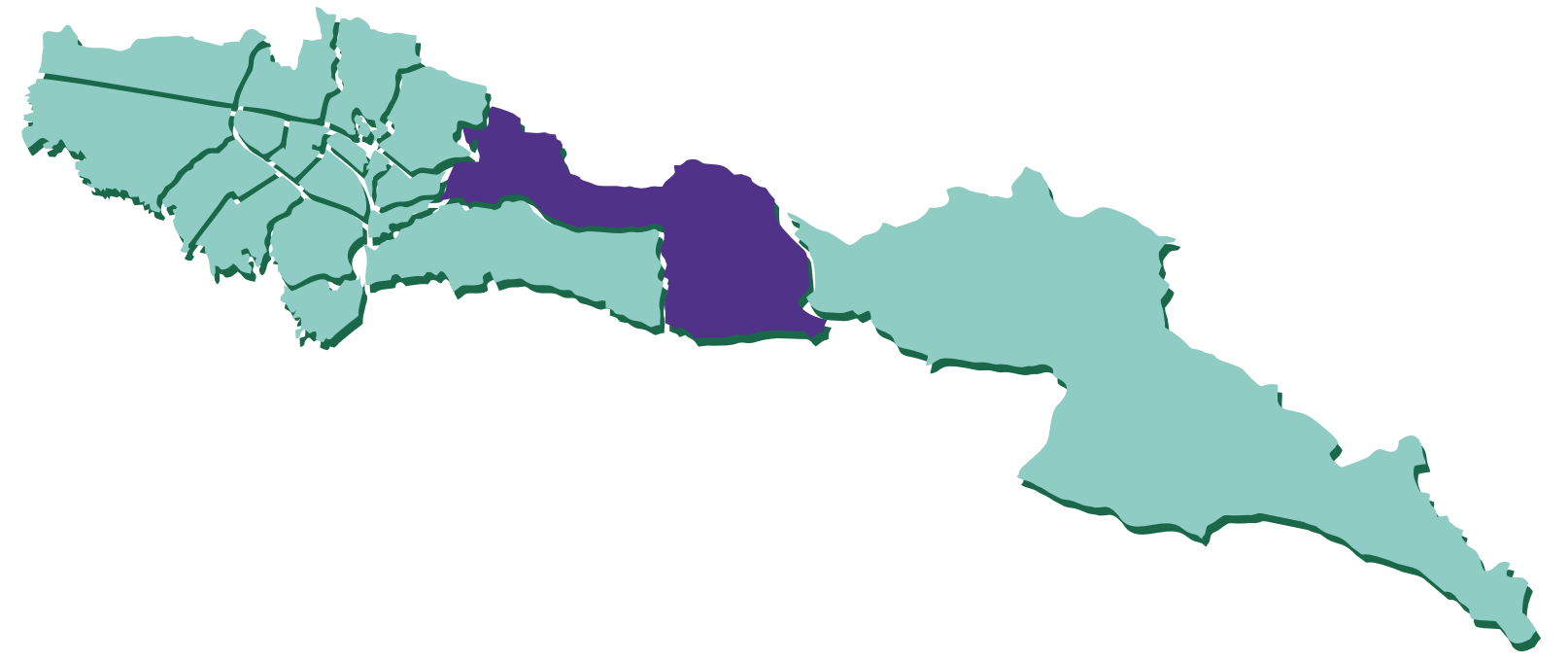

USME Diagnóstico

INDICADORES DEMOGRÁFICOS

407.645 **Personas**
136.776 **Hogares**
2,98 **Tamaño de hogar**

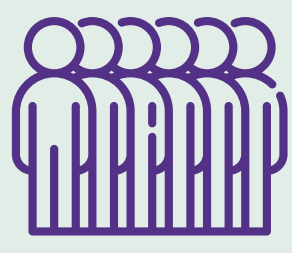

Fuente: DANE a 2023

Mujeres y hombres en la localidad

50,5% 49,5%

Niñez y adolescencia

0-19 años **128.035**

Adulthood

20-59 años **231.109**

Vejez

+60 años **48.501**

Fuente: DANE a 2023

Hogares urbanos

1 miembro **14,7%**

2 miembros **23,1%**

3 miembros **26%**

4 o más miembros **36,1%**

Fuente: EM - 2021

Población víctima
20.252 **5,0%**

Proporción de la población

Fuente: RUV - 2021



Personas en Sisben IV
300.925

Fuente: SDP, Sisben IV - 2023

73,8%
como proporción de la población

Grupo A: Pobreza extrema
11,2%

Grupo B: Pobreza moderada
36,2%

Grupo C: Vulnerable
43,0%

Grupo D: No vulnerable
9,7%

INDICADORES URBANOS

1.929 ha
Suelo urbano

18.914 ha
Suelo rural

665 ha
En expansión urbana

749 ha
De protección

Fuente: SDP - junio 2023

Predios residenciales por estrato

Estrato 1 **45,3%**

Estrato 2 **54,4%**

Estrato 3 **0,2%**

Total predios residenciales 78.384

Fuente: SDP y UAEC - marzo 2023

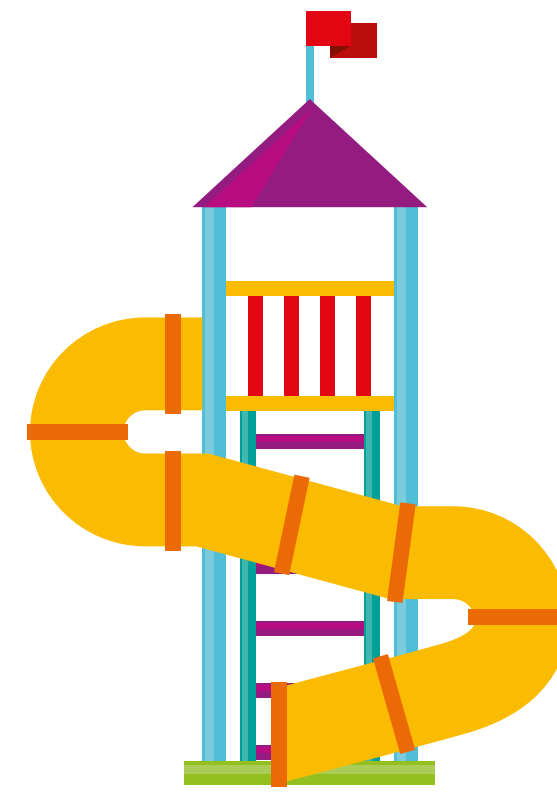

Parques

113 Parques de bolsillo
5 ha área

158 Parques vecinales
93 ha área

7 Parques zonales
20 ha área

Área total 118 ha

Espacio público de parques por cada 10.000 habitantes 2,9 ha

Fuente: SDP - junio 2023

INDICADORES ECONÓMICOS

Hogares de ingresos

Hasta 1 SMMLV **31,0%**

1 a 2 SMMLV **35,7%**

2 a 4 SMMLV **26,6%**

4 a 8 SMMLV **5,8%**

+ de 8 SMMLV **0,8%**

Fuente: EM 2021

Proporción hogares

Pobreza monetaria urbana **58,0%**

Pobreza extrema urbana **17,6%**

Pobreza monetaria rural **49,7%**

Pobreza extrema rural **27,3%**

Ingreso promedio

Por hogar urbano **\$1.619.303**

Por persona urbano **\$599.873**

Por hogar rural **\$978.964**

Por persona rural **\$354.435**

Empresas con matrícula activa 8.905

Fuente: CCB - IV trimestre 2022



CALIDAD DE VIDA

99,6% Hogares con acceso a energía eléctrica

96,9% Hogares con acceso a alcantarillado

99,3% Hogares con acceso a acueducto

69,6% Hogares con acceso a internet móvil o fijo

33,5 Tiempo medio de desplazamiento a un centro médico

10,5 Tiempo medio de desplazamiento a parques o zonas verdes

8,5 Tiempo medio de desplazamiento a transporte

Para el tema de transporte se toma el tiempo medio mínimo por localidad entre el reportado para el SITP y Transmilenio.

Hogares en déficit **22.389** **17,4%**

Déficit cuantitativo **3.655** **2,8%**

Déficit cualitativo **18.734** **14,6%**

Fuente: EM - 2021

Pobreza multidimensional 50.547
- personas

Fuente: EM - 2021

INDICADORES SECTORIALES

Vivienda iniciadas

VIP: 131 **VIS: 1.642**

No VIS: 101

Fuente: CEED - I Trimestre 2023

9 **313 ha**
Planes parciales **predelimitados**

1 **1.651 ha**
Planes parciales **en proceso, formulación o viabilidad**

4 **359 ha**
Planes parciales **adoptados**

Fuente: SDP - junio 2023

5 **7 ha**
Declaratorias de desarrollo y construcción prioritaria vigentes

Fuente: SDHT, Subdirección Gestión del Suelo - junio 2023

Subsidios asignados

Mi Casa Ya **812**

Mi Ahorro Mi Hogar **384**

Arriendo temporal solidario **785**

Fuente: SDHT, Subdirección de Recursos Públicos - mayo 2023

Plan Terrazas **403**

Mejoramiento de habitabilidad **1.117**

Fuente: SDHT, Subdirección de Barrios - mayo 2023

Mejoramiento de vivienda rural **49**

Fuente: SDHT, Subdirección de Operaciones - junio 2023

Polígonos de monitoreo

54 polígonos **700 ha**

36,3% Área respecto al área urbana localidad

Ocupaciones informales

3.682 **4,7%** Respecto al total de predios residenciales

SDHT, Subdirección de Prevención y Seguimiento - mayo 2023

Macroterritorios

2 **1.722 ha**

8,0% Como proporción del área total de localidad

Territorio priorizado de mejoramiento **1** **211 ha**

Fuente: SDHT, Subdirección de Barrios - junio 2023

Hogares reasentados 23

Predios titulados 1

Fuente: CVP - 2022

Desarrollos informales regularizados 186 **761 ha**

Desarrollos informales negados 1 **0,3 ha**

39,5% Área desarrollos informales regularizados como proporción del área urbana

Fuente: SDP - junio 2023



Prestación de acueducto comunitario

Prestadores de acueducto y alcantarillado comunitario **11**

Suscriptores **1.391**

Fuente: SDHT, Subdirección de Servicios Públicos - junio 2023

Ventanilla Única de la Construcción

Proyectos inscritos en mesa de soluciones **48**

Viviendas gestionadas VIP **15.811**

Viviendas gestionadas VIS **36.014**

Viviendas gestionadas No VIS **597**

Fuente: SDHT, Subdirección de Apoyo a la Construcción - junio 2023

