

BOGOTÁ D.C. Diagnóstico

INDICADORES DEMOGRÁFICOS

7.929.539 **Personas**

3.072.358 **Hogares**

2,58 **Tamaño de hogar**

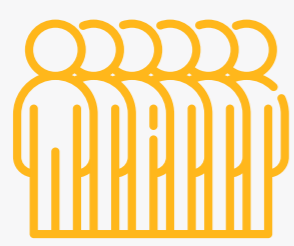

Fuente: DANE a 2024

Mujeres

4.131.722

Hombres

3.797.817

Fuente: DANE a 2024

Hogares

1 miembro 23,2%

2 miembros 28,1%

3 miembros 22%

4 miembros 17,5%

5 o más miembros 9,1%

Fuente: DANE, ECV-2023

Población víctima

377.830

4,7%

Proporción de la población

Fuente: RUV - 2° Trimestre 2023



Distribución etaria

■ Mujer 2005 ■ Hombre 2005 □ Mujer 2023 □ Hombre 2023

Cabecera

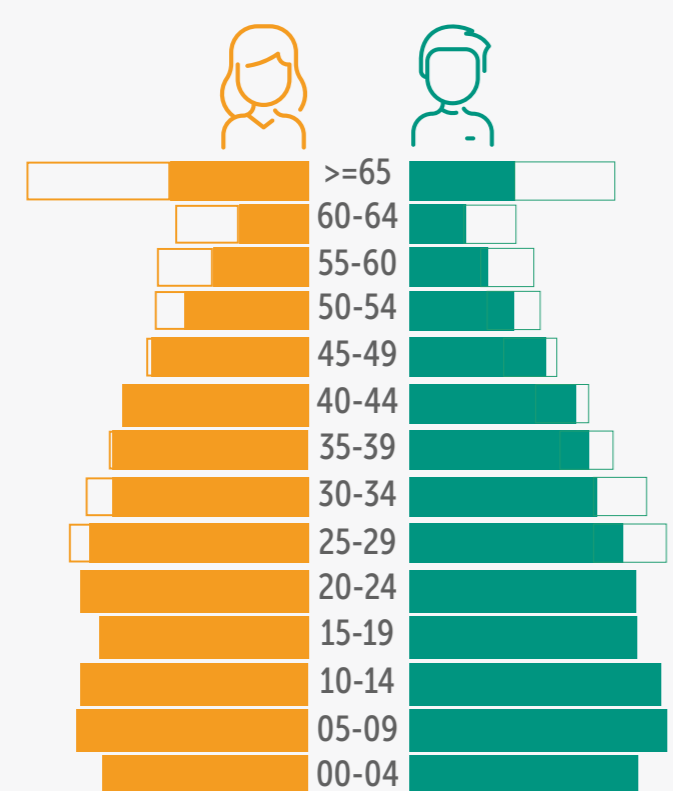

Total

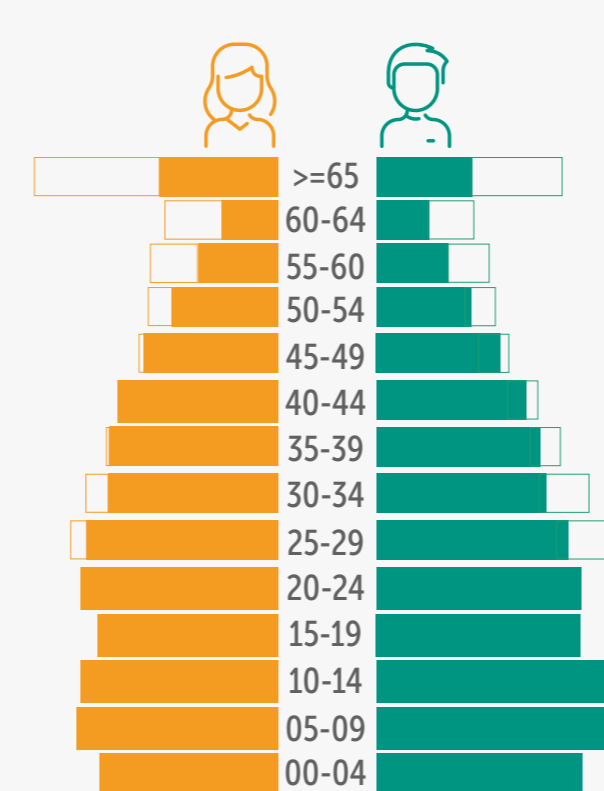

Personas en Sisben IV

3.383.385

42,7%

como proporción de la población

Fuente: SDP, Sisben IV - 2023

Grupo A: Pobreza extrema
7%

Grupo B: Pobreza moderada
28,2%

Grupo C: Vulnerable
46,6%

Grupo D: No vulnerable
18,3%



INDICADORES URBANOS

37.075 ha **Suelo urbano**

124.231 ha **Suelo rural**

2.331 ha **En expansión urbana**

4.271 ha **De protección**

Fuente: SDP - junio 2023

Predios residenciales por estrato

Estrato 1 7%

Estrato 2 32%

Estrato 3 35%

Estrato 4 16%

Estrato 5 5%

Estrato 6 4%

Total predios residenciales 1.927.382

Fuente: SDP y UAECD - septiembre 2024

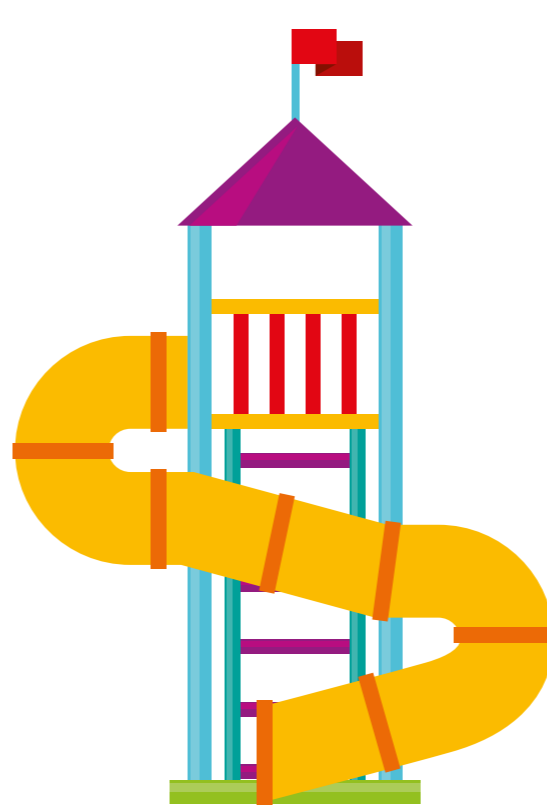

Parques

1.645 **Parques de bolsillo**
88 ha área

3.488 **Parques vecinales**
1.827 ha área

96 **Parques zonales**
327 ha área

34 **Parques metropolitanos y regionales**
838 ha área

Área total 2.838 ha

Espacio público de parques por cada 10.000 habitantes 3,6 ha

Fuente: SDP - septiembre 2024

INDICADORES ECONÓMICOS

Hogares de ingresos

<= 2 SMMLV

40,6%

entre (2,4] SMMLV

28,9%

> 4 smmlv

30,5%

Fuente: DANE, GEIH-2023

Proporción personas

Pobreza monetaria

23,7%

Pobreza extrema

5,5%

Coefficiente Gini

0,5

Ingreso per cápita

\$1.935.816



CALIDAD DE VIDA

100% **Hogares con acceso a energía eléctrica**

99,3% **Hogares con acceso a alcantarillado**

99,4% **Hogares con acceso a acueducto**

77,4% **Hogares con acceso a internet móvil o fijo**

Fuente: DANE, ECV-2023

27,8 **Tiempo medio de desplazamiento a un centro médico**

8,8 **Tiempo medio de desplazamiento a parques o zonas verdes**

8,1 **Tiempo medio de desplazamiento a transporte**

Para el tema de transporte se toma el tiempo medio mínimo por localidad entre el reportado para el SITP y Transmilenio.

Fuente: EM-2021

Hogares en déficit 11,12%

Déficit cuantitativo 0,70%

Déficit cualitativo 10,43%

Pobreza multidimensional - personas 3,6%

Fuente: DANE, ECV-2023

INDICADORES SECTORIALES

Vivienda iniciadas en 2023

VIP: 2.258

VIS: 27.086

No VIS: 20.473

Total: 49.817

Fuente: DANE, CEED - I trimestre 2024

54 **2.144 ha**
Planes parciales **predelimitados**

40 **632 ha**
Planes parciales **en proceso, formulación o viabilidad**

68 **2.077 ha**
Planes parciales **adoptados**

Fuente: SDP - septiembre 2024

1.353 **1.013 ha**
Declaratorias de desarrollo y construcción prioritaria vigentes

Fuente: SDHT, Subdirección Gestión del Suelo - septiembre 2024

Polígonos de monitoreo

279 polígonos 5.665 ha

15,3% Área respecto total de la ciudad

Ocupaciones informales

29.504 1,53% Respecto al total de predios residenciales

SSDHT, Subdirección de Prevención y Seguimiento - septiembre 2024

Territorio priorizado de mejoramiento

8 1.549 ha

Fuente: SDHT, Subdirección de Barrios - septiembre 2024

Desarrollos informales regularizados

10 109 ha

Desarrollos informales negados

10 12 ha

0,5% "Desarrollos informales legalizados (% respecto área urbana)"

Fuente: SDP - septiembre 2024



Prestación de acueducto comunitario

Prestadores de acueducto y alcantarillado comunitario 17

Suscriptores 6.645

Fuente: SDHT, Subdirección de Servicios Públicos - septiembre 2024

Ventanilla Única de la Construcción

Proyectos inscritos en mesa de soluciones 55

Viviendas gestionadas VIP 737

Viviendas gestionadas VIS 19.532

Viviendas gestionadas No VIS 55

Fuente: SDHT, Subdirección de Apoyo a la Construcción - septiembre 2024

