

BOSA Diagnóstico

INDICADORES DEMOGRÁFICOS

733.740 Personas
279.879 Hogares
2,62 Tamaño de hogar

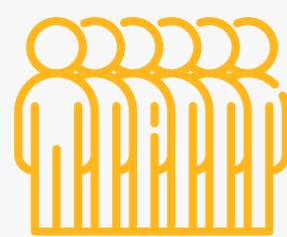

Fuente: DANE a 2024

Mujeres y hombres en la localidad

51,9% **48,1%**

Niñez y adolescencia

0-19 años **204.987**

Adultez

20-59 años **442.941**

Vejez

60 años o más **85.812**

Fuente: DANE a 2024

Hogares urbanos

1 miembro **13,0%**
2 miembros **21,6%**
3 miembros **28,2%**
4 o más miembros **37,2%**

Fuente: EM - 2021

Población víctima
37.420 **5,1%**



Fuente: RUV - trimestre II de 2023

Personas en Sisben IV
481.792

Fuente: SDP, Sisben IV - 2024

65,7%
como proporción
de la población

Grupo A:
Pobreza extrema
6,0%

Grupo B:
Pobreza moderada
28,1%

Grupo C:
Vulnerable
49,8%

Grupo D:
No vulnerable
16,0%

INDICADORES URBANOS

1.952 ha
Suelo urbano

173 ha
Suelo rural

269 ha
En expansión urbana

204 ha
De protección

Predios residenciales por estrato

Estrato 1 **11,4 %**

Estrato 2 **84,3 %**

Estrato 3 **4 %**

Total predios residenciales **162.004**

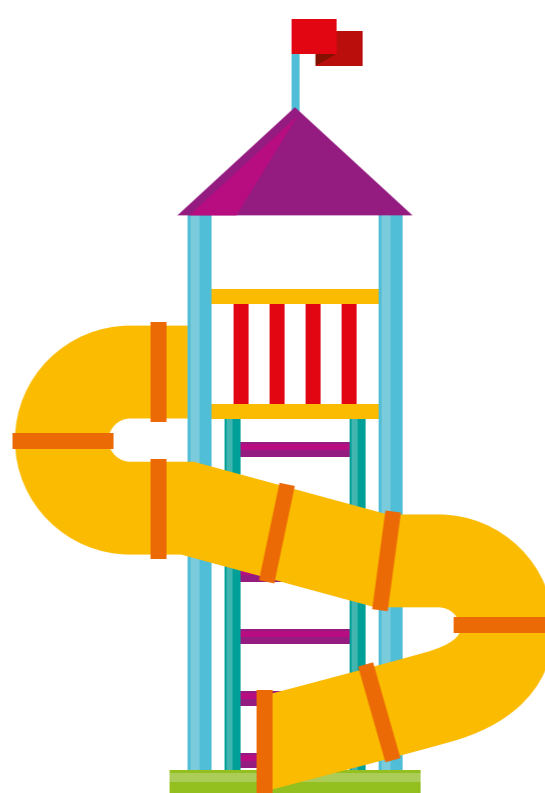

Parques

97 Parques de bolsillo
5 ha área

146 Parques vecinales
63 ha área

8 Parques zonales
19 ha área

3 Parques metropolitanos y regionales
43 ha área

Área total **130 ha**

Espacio público de parques por cada 10.000 habitantes **1,8 ha**

Fuente: SDP - septiembre 2024

INDICADORES ECONÓMICOS

Hogares de ingresos

Hasta 1 SMMLV **30,0%**
1 a 2 SMMLV **33,5%**
2 a 4 SMMLV **27,1%**
4 a 8 SMMLV **7,9%**
+ de 8 SMMLV **1,5%**

Proporción personas

Pobreza monetaria urbana **53,2%**
Pobreza extrema urbana **19,2%**

Ingreso promedio

Por hogar urbano **\$1.779.028**
Por persona urbano **\$648.517**

Empresas con matrícula activa
18.465



Fuente: EM 2021

CALIDAD DE VIDA

100,0% Hogares con acceso a energía eléctrica

99,2% Hogares con acceso a alcantarillado

99,9% Hogares con acceso a acueducto

74,9% Hogares con acceso a internet móvil o fijo

35,4 Tiempo medio de desplazamiento a un centro médico

8,7 Tiempo medio de desplazamiento a parques o zonas verdes

8,7 Tiempo medio de desplazamiento a transporte

Para el tema de transporte se toma el tiempo medio mínimo por localidad entre el reportado para el SITP y Transmilenio.

Hogares en déficit **27.616** **11,8%**

Déficit cuantitativo **1.757** **0,8%**

Déficit cualitativo **25.859** **11,1%**

Pobreza multidimensional **59.388**
- personas

Fuente: EM - 2021

INDICADORES SECTORIALES

Vivienda iniciadas

VIP: 20 **VIS: 560**
No VIS: 357 **Total: 937**

Fuente: CEED - VI Trimestre 2023

1 **285 ha**
Planes parciales **predelimitados**

11 **585 ha**
Planes parciales **adoptados**

Fuente: SDP - septiembre 2024

292 **116 ha**
Declaratorias de desarrollo y construcción prioritaria vigentes

Fuente: SDHT, Subdirección Gestión del Suelo - septiembre 2024

Polígonos de monitoreo

22 polígonos **120 ha**
6,1 % Área respecto al área urbana localidad

Ocupaciones informales

1.446 **0,9 %** Respecto al total de predios residenciales

Fuente: SDHT, Subdirección de Prevención y Seguimiento - septiembre 2024

Territorio priorizado de mejoramiento **1** **99,1 ha**

Fuente: SDHT, Subdirección de Barrios - septiembre 2024

Predios titulados **1**

Fuente: CVP - 2024 junio

Desarrollos informales regularizados
42 **20 ha**

Desarrollos informales negados
0 **0 ha**

1 % Área desarrollos informales regularizados como proporción del área urbana

Fuente: SDP - septiembre 2024



Ventanilla Única de la Construcción

Proyectos inscritos en mesa de soluciones **1**

Viviendas gestionadas VIP **0**

Viviendas gestionadas VIS **640**

Viviendas gestionadas No VIS **1**

Fuente: SDHT, Subdirección de Apoyo a la Construcción - septiembre 2024

