

CHAPINERO

Diagnóstico

INDICADORES DEMOGRÁFICOS

182.103 **Personas**

89.822 **Hogares**

2,03 **Tamaño de hogar**

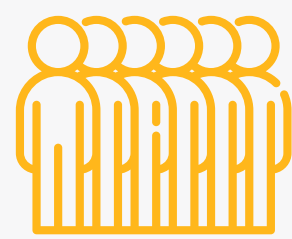

Fuente: DANE a 2024

Mujeres y hombres en la localidad

51,9% 48,1%

Niñez y adolescencia

0-19 años **33.133**

Adultez
20-59 años **116.356**

Vejez
60 años o más **32.614**

Fuente: DANE a 2024

Hogares urbanos

1 miembro **32,9%**

2 miembros **29,4%**

3 miembros **24,2%**

4 o más miembros **13,5%**

Fuente: EM - 2021

Población víctima

4.444 **2,4%**

Proporción de la población



Fuente: RUV - trimestre II de 2023

Personas en Sisben IV
17.050

Fuente: SDP, Sisben IV - 2024

9,4%
como proporción de la población

Grupo A: Pobreza extrema
8,4%

Grupo B: Pobreza moderada
30,4%

Grupo C: Vulnerable
47,4%

Grupo D: No vulnerable
13,8%

INDICADORES URBANOS



1.108 ha
Suelo urbano



2.693 ha
Suelo rural



60 ha
De protección

Fuente: SDP - junio 2023

Predios residenciales por estrato

Estrato 1 **2,2%**

Estrato 2 **4,2%**

Estrato 3 **8,6%**

Estrato 4 **31%**

Estrato 5 **11,7%**

Estrato 6 **42%**

Total predios residenciales 75.776

Fuente: SDP y UAECD - septiembre 2024

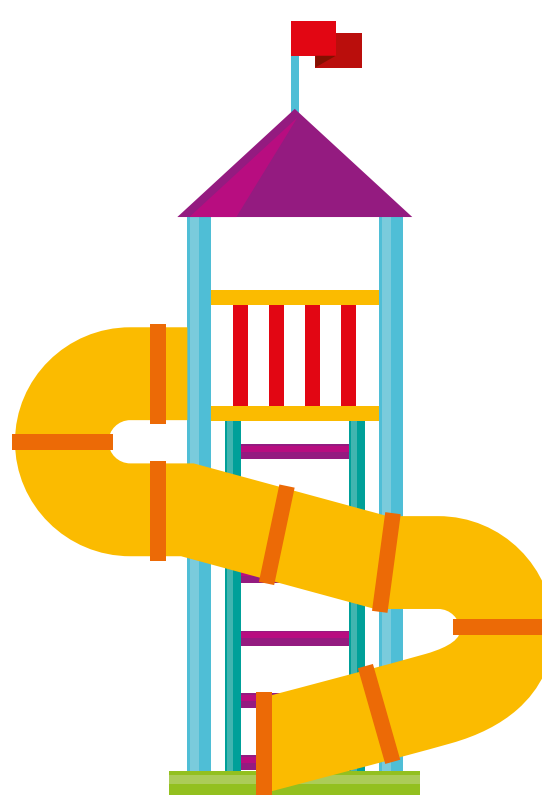

Parques

70 **Parques de bolsillo**
3 ha área

86 **Parques vecinales**
57 ha área

3 **Parques zonales**
12 ha área

2 **Parques metropolitanos y regionales**
37 ha área

Área total 108 ha

Espacio público de parques por cada 10.000 habitantes 5,9 ha

Fuente: SDP - septiembre 2024

INDICADORES ECONÓMICOS

Hogares de ingresos

Hasta 1 SMMLV **10,1%**

1 a 2 SMMLV **6,8%**

2 a 4 SMMLV **13,9%**

4 a 8 SMMLV **23,4%**

+ de 8 SMMLV **45,7%**

Proporción personas

Pobreza monetaria urbana **12,8%**

Pobreza extrema urbana **6,2%**

Pobreza monetaria rural **24,3%**

Pobreza extrema rural **8,4%**

Fuente: EM 2021

Ingreso promedio

Por hogar urbano **\$9.420.357**

Por persona urbano **\$4.877.930**

Por hogar rural **\$3.658.434**

Por persona rural **\$1.642.285**

Empresas con matrícula activa

39.401

Fuente: CCB - 2023



CALIDAD DE VIDA



100% Hogares con acceso a energía eléctrica



98,8% Hogares con acceso a alcantarillado



99% Hogares con acceso a acueducto



93,2% Hogares con acceso a internet móvil o fijo

23,7 Tiempo medio de desplazamiento a un centro médico

9,5 Tiempo medio de desplazamiento a parques o zonas verdes

8,4 Tiempo medio de desplazamiento a transporte

Para el tema de transporte se toma el tiempo medio mínimo por localidad entre el reportado para el SITP y Transmilenio.

Hogares en déficit **3.659** **4,7%**

Déficit cuantitativo **369** **0,5%**

Déficit cualitativo **3.290** **4,2%**

Pobreza multidimensional **3.594** – personas

Fuente: EM - 2021

INDICADORES SECTORIALES

Vivienda iniciadas

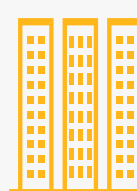

VIP: 5

VIS: 13

No VIS: 3.160

Total: 3.178

Fuente: CEED - VI Trimestre 2023

1 **326,92 ha**
Planes parciales en proceso, formulación o viabilidad

1 **7,35 ha**
Planes parciales adoptados

Fuente: SDP - septiembre 2024



Polígonos de monitoreo

20 polígonos 364 ha

32,83% Área respecto al área urbana localidad

Ocupaciones informales

926 **0,7%** Respecto al total de predios residenciales

SDHT, Subdirección de Prevención y Seguimiento - septiembre 2024

Territorio priorizado de mejoramiento **1** **162 ha**

Fuente: SDHT, Subdirección de Barrios - septiembre 2024

Desarrollos informales regularizados

2 **3 ha**

0,3% Área desarrollos informales regularizados como proporción del área urbana

Fuente: SDP - septiembre 2024

Prestación de acueducto comunitario

Prestadores de acueducto y alcantarillado comunitario **2**

Suscriptores **2.119**

Fuente: SDHT, Subdirección de Servicios Públicos - septiembre 2024

Ventanilla Única de la Construcción

Proyectos inscritos en mesa de soluciones **4**

Viviendas gestionadas VIP **0**

Viviendas gestionadas VIS **0**

Viviendas gestionadas No VIS **4**

Fuente: SDHT, Subdirección de Apoyo a la Construcción - septiembre 2024

