

## SAN CRISTÓBAL

### Diagnóstico

#### INDICADORES DEMOGRÁFICOS

**409.106** Personas  
**141.793** Hogares  
**2,89** Tamaño de hogar

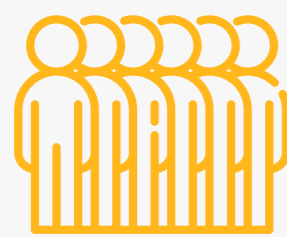

Fuente: DANE a 2024

#### Mujeres y hombres en la localidad

**51,9%** Mujeres **48,1%** Hombres

#### Niñez y adolescencia

0-19 años **115.048**

#### Adultez

20-59 años **234.410**

#### Vejez

60 años o más **59.648**

Fuente: DANE a 2024

#### Hogares urbanos

**1** miembro **17,6%**  
**2** miembros **23,2%**  
**3** miembros **24,6%**  
**4** o más miembros **34,6%**

Fuente: EM - 2021

**Población víctima**  
**12.487** **3,1%**

Proporción de la población



Fuente: RUV - trimestre II de 2023

**Personas en Sisben IV**  
**260.672**

Fuente: SDP, Sisben IV - 2024

**63,7%** como proporción de la población

**Grupo A: Pobreza extrema**  
**7,4%**

**Grupo B: Pobreza moderada**  
**29,7%**

**Grupo C: Vulnerable**  
**46,5%**

**Grupo D: No vulnerable**  
**16,4%**

#### INDICADORES URBANOS

**1.631 ha** Suelo urbano

**3.279 ha** Suelo rural

**183 ha** De protección

Fuente: SDP - junio 2023

#### Predios residenciales por estrato

Estrato 1 **7,9%**

Estrato 2 **75,3%**

Estrato 3 **16,8%**

**Total predios residenciales** **78.456**

Fuente: SDP y UAEC - septiembre 2024

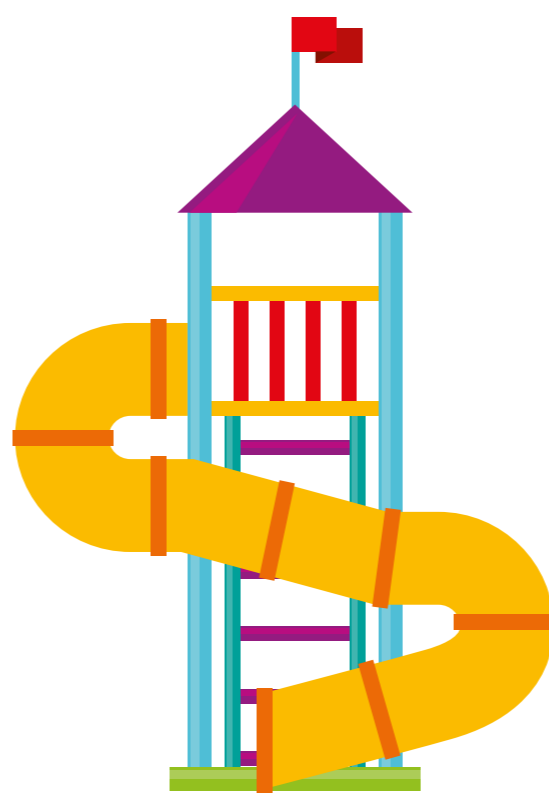

#### Parques

**93** Parques de bolsillo  
**4 ha** área

**166** Parques vecinales  
**81 ha** área

**5** Parques zonales  
**10 ha** área

**2** Parques metropolitanos y regionales  
**17 ha** área

**Área total** **112 ha**

**Espacio público de parques por cada 10.000 habitantes** **2,7 ha**

Fuente: SDP - septiembre 2024

#### INDICADORES ECONÓMICOS

#### Hogares de ingresos

Hasta 1 SMMLV **28,2%**  
1 a 2 SMMLV **32,0%**  
2 a 4 SMMLV **27,4%**  
4 a 8 SMMLV **10,2%**  
+ de 8 SMMLV **2,2%**

#### Proporción personas

Pobreza monetaria urbana **48,5%**  
Pobreza extrema urbana **16,2%**  
Pobreza monetaria rural **61,0%**  
Pobreza extrema rural **7,3%**

Fuente: EM 2021

#### Ingreso promedio

Por hogar urbano **\$1.945.851**  
Por persona urbano **\$730.530**  
Por hogar rural **\$1.328.985**  
Por persona rural **\$333.000**

#### Empresas con matrícula activa

**8.898**

Fuente: CCB - 2023



#### CALIDAD DE VIDA

**99,9%** Hogares con acceso a energía eléctrica

**99,5%** Hogares con acceso a alcantarillado

**99,7%** Hogares con acceso a acueducto

**70,0%** Hogares con acceso a internet móvil o fijo

**31,0** Tiempo medio de desplazamiento a un centro médico

**12,1** Tiempo medio de desplazamiento a parques o zonas verdes

**7,6** Tiempo medio de desplazamiento a transporte

Para el tema de transporte se toma el tiempo medio mínimo por localidad entre el reportado para el SITP y Transmilenio.

Hogares en déficit **17.471** **12,9%**

Déficit cuantitativo **1.939** **1,4%**

Déficit cualitativo **15.531** **11,4%**

**Pobreza multidimensional** **24.428** – personas

Fuente: EM - 2021

#### INDICADORES SECTORIALES

#### Vivienda iniciadas

**VIP: 40** **VIS: 566**  
**No VIS: 251** **Total: 857**

Fuente: CEED - VI Trimestre 2023

**5** **234 ha** Planes parciales **predelimitados**

**1** **19 ha** Planes parciales **en proceso, formulación o viabilidad**

**1** **10 a** Planes parciales **adoptados**

Fuente: SDP - septiembre 024

**5** **0,52 ha** Declaratorias de desarrollo y construcción prioritaria vigentes

Fuente: SDHT, Subdirección Gestión del Suelo - septiembre 2024

#### Polígonos de monitoreo

**25** polígonos **374 ha**  
**22,9%** Área respecto al área urbana localidad

#### Ocupaciones informales

**1.169** **1,5%** Respecto al total de predios residenciales

Fuente: SDHT, Subdirección de Prevención y Seguimiento - septiembre 2024

**Territorio priorizado de mejoramiento** **2** **495,5 ha**

Fuente: SDHT, Subdirección de Barrios - septiembre 2024

**Hogares reasentados** **17**

**Predios titulados** **4**

Fuente: CVP - 2024 junio

#### Desarrollos informales regularizados

**30** **39 ha**

#### Desarrollos informales negados

**4** **9 ha**

**2,4%** Área desarrollos informales regularizados como proporción del área urbana

Fuente: SDP - septiembre 2024



#### Prestación de acueducto comunitario

Prestadores de acueducto y alcantarillado comunitario **0**

Suscriptores **0**

Fuente: SDHT, Subdirección de Servicios Públicos - septiembre 2024

#### Ventanilla Única de la Construcción

Proyectos inscritos en mesa de soluciones **1**

Viviendas gestionadas VIP **0**

Viviendas gestionadas VIS **289**

Viviendas gestionadas No VIS **1**

Fuente: SDHT, Subdirección de Apoyo a la Construcción - septiembre 2024

